

초대의 말씀



한국경영학회 회원 여러분 안녕하십니까?

한국경영학회는 2011년도 경영관련학회 통합학술대회를 8월 16일(화)부터 18일(목)까지 강원도 평창군에 위치한 용평리조트에서 개최합니다.

금번 통합학술대회에서는 임박하고 있는 남북통일시대를 준비하기 위하여 ‘통일시대의 북한사회 경영’이라는 대주제를 가지고 북한사회와 경제의 발전을 위해 북한 사회에 어떻게 경영의 씨앗을 심을 수 있을 것인지를 논의하고자 합니다. 그동안 우리 사회에서의 통일에 대한 논의는 정치, 사회, 경제적인 측면을 중심으로 이루어져 왔습니다마는 이제는 경영의 측면에서 통일이 되었을 때의 실천적인 북한사회 발전방안을 논의하여야 할 때라고 생각합니다. 크게 통일시대의 경영이슈와 북한에서의 경험과 경영사례로 나누어 전문가들의 발표를 듣고 종합토론을 하게 됩니다. 이번 학술대회에서의 논의는 통일을 위해 경영학자들이 앞으로 어떠한 연구를 해야 할지에 대한 전반적인 그림을 제시하고 경영학자들의 연구활동을 조직하기 위한 시발적인 역할을 할 것으로 믿습니다.

한편 본 통합학술대회에서는 34개 학회가 참여하여 총 350여 편의 학술논문이 101개 분과에 나누어 발표될 예정으로 풍성한 학문적 교류의 장이 될 것입니다. 나아가 매경우수논문상 시상, 제9회 최우량기업상 시상 및 제1회 강소기업가상 시상 등의 행사를 통해 학문적 교류뿐만 아니라 학계와 기업 간의 의사소통을 통해 상호 이해의 폭을 확대할 것입니다.

아울러 이번 통합학술대회를 좀 더 활기찬 만남의 장으로 만들기 위하여 회원 및 가족 분들을 대상으로 하는 뮤지컬 공연 등의 다양한 프로그램을 준비하였습니다. 회원 여러분들이 시원한 여름 휴양지인 용평리조트에서 유익하고 편안한 시간을 가지신 후 각자의 자리로 돌아가실 수 있도록 최선을 다하겠습니다.

금번 통합학술대회가 성공적으로 마무리 될 수 있도록 회원 여러분의 적극적인 관심과 참여를 부탁드립니다. 아울러 어려운 경제여건 하에서 물심양면으로 후원해주신 여러 기업들과 통합학술대회의 성공적인 개최를 위해 애써주신 모든 분들께 감사의 마음을 전합니다.

한국경영학회장 **곽 수 근** 드림

차 례

초대의 말씀	02				
차례	03				
참여학회 학회장	04				
학술대회 참가안내	05				
1. 일정 및 장소	05				
2. 참가비 및 입금계좌 안내	05				
3. 숙박예약 및 객실료 안내	06				
4. 위치 및 교통편	06				
5. 기타 문의사항	07				
전체 행사일정	08				
행사장 배치도	09				
첫째 날 일정 : 8월 16일(화)	11				
둘째 날 일정 : 8월 17일(수)	12				
셋째 날 일정 : 8월 18일(목)	13				
17일 만찬 축하 공연 안내	14				
용평리조트 인근 관광지 및 식당	15				
학회별 논문 발표 일정 및 장소	17				
학회별 논문 발표 상세 일정	18				
국제e-비즈니스학회	18	기술경영경제학회	18	디자인브랜드경영학회	19
지속경영학회	20	한국경영과학회	20	한국경영정보학회	21
한국경영컨설팅학회	23	한국국제경상교육학회	24	한국국제경영관리학회	24
한국국제경영학회	24	한국기업사례연구학회	26	한국마케팅학회	26
한국벤처창업학회	28	한국복지경영학회	30	한국산업경영학회	30
한국상품학회	31	한국생산관리학회	32	한국생산성학회	32
한국세무학회	33	한국유통학회	33	한국인사관리학회	34
한국인사조직학회	34	한국재무학회	36	한국증권학회	36
한국전략경영학회	39	한국전문경영인학회	40	한국중견기업학회	41
한국중소기업학회	41	한국창업학회	42	한국품질경영학회	42
한국환경경영학회	43	한국회계학회	44	한독경상학회	45
학회별 진행요원 연락처	46				
2011년도 한국경영학회 임원 명단	48				

참여학회 학회장

성명	소속	학회명
곽수근	서울대	한국경영학회

성명	소속	학회명
박종돈	인천대	국제e-비즈니스학회
배종태	KAIST	기술경영경제학회
이순인	홍익대	디자인브랜드경영학회
조동성	서울대	지속경영학회
박진우	서울대	한국경영과학회
오재인	단국대	한국경영정보학회
이상근	서울디지털대	한국경영컨설팅학회
조현연	가톨릭대	한국국제경상교육학회
박상철	전남대	한국국제경영관리학회
신만수	고려대	한국국제경영학회
윤은기	중앙공무원교육원	한국기업사례연구학회
이두희	고려대	한국마케팅학회
오성배	호서대 글로벌창업대학원	한국벤처창업학회
홍기용	인천대	한국복지경영학회
배성현	영남대	한국산업경영학회
김종순	강원대	한국상품학회
김희탁	상명대	한국생산관리학회

성명	소속	학회명
이정동	서울대	한국생산성학회
양규혁	전북대	한국세무학회
한상린	한양대	한국유통학회
조영복	부산대	한국인사관리학회
문형구	고려대	한국인사조직학회
박상수	경희대	한국재무학회
이윤철	한국항공대	한국전략경영학회
표정호	순천향대	한국전문경영인학회
표정호	순천향대	한국중견기업학회
김기찬	가톨릭대	한국중소기업학회
박진우	한국외대	한국증권학회
이신모	동덕여대	한국창업학회
김태규	한남대	한국품질경영학회
최 선	한양사이버대	한국환경경영학회
이종천	송실대	한국회계학회
김강식	한국항공대	한국경영학회

학술대회 참가안내

1. 일정 및 장소

일정 : 2011년 8월 16일(화) ~ 8월 18일(목)
장소 : 강원도 용평리조트

2. 참가비 (숙박비 별도) 및 입금계좌 안내

- 1) 신청방법 : 온라인 참가신청 (<http://www.kasba.or.kr>)
개인 참가 신청은 한국경영학회 홈페이지에서 신청해 주시기 바랍니다. 신청기간은 7월 11일(월) ~ 8월 2일(화)이며, 이후부터는 현장에서 접수 받습니다.
◆ 사전 참가등록 기간 : 2011년 7월 11일(월) ~ 8월 2일(화)
※ 당일 현장 접수 데스크의 혼잡이 예상되오니, 참가자들께서는 미리 사전 등록을 완료해 주시기 바랍니다. 특히, 각 학회의 사회자, 발표자, 토론자 분들께서는 반드시 사전 등록을 해 주십시오.
※ 참가신청은 '1인-1개 신청서'를 원칙으로 하며, 동반가족은 참가자 본인의 가족에 한해 해당됩니다.

2) 참가비 및 환불 안내

참가자 구분	참가등록비
비회원(교수 또는 기업·기관 소속의 개인)	100,000원 (한국경영학회 1년 회원 혜택)
한국경영학회 정회원(영구회원 및 1년회원)	50,000원
학생 및 가족(초등학생 이상)/1인당	30,000원
특별기간 가입회원(자세한 사항은 홈페이지 참조)	무료

- ※ '학생' 참가자는 학생증 사본에 참가하는 행사명과 본인연락처를 기재하여 등록사무국 팩스(02-3446-2903)로 보내주셔야 등록이 완료됩니다.
※ 참가등록을 하신 분에 한하여 행사 당일 등록데스크에서 명찰과 함께 식사 쿠폰(17일 만찬, 18일 오찬 및 만찬)을 발부합니다.
※ 가족프로그램 참가의 경우 사전참가등록시 가족세션 참가여부에 '참가'로 표기해 주십시오.
※ 참가비 환불 : 환불 신청은 e-mail (mhkim@bmdkorea.com)로 접수
- 전액 환불 : 2011. 7. 29(금)까지
- 반액 환불 : 2011. 8. 1(월) ~ 8. 9(화)까지
※ 전체 논문 (PDF) 원문 (Full text) 열람 및 다운로드하는 행사 종료 후 (사)한국경영학회 홈페이지 상단의 '학술지'학술지원문서서비스'에서 가능합니다.
- 열람기간 : 2011. 8. 29(월) ~ 9. 28(수) (기간 만료 후에는 (사)한국경영학회 정회원만 열람 가능)

3) 참가비 입금 계좌 안내

은행명	우리은행
예금주	(사)한국경영학회
계좌번호	126-537733-13-002

- ※ 참가등록자 성명과 입금자가 불일치할 경우, 등록사무국(070-8280-6112)으로 등록 완료 여부를 반드시 확인해 주시기 바랍니다.
※ 사전 등록 시에는 한국경영학회 홈페이지에서 전자결제(실시간 계좌이체, 신용카드)가 가능합니다. (현장 등록 시에는 현금 결제만 가능합니다.)

3. 숙박예약 및 객실로 안내

객실은 개별 예약이며, 한국경영학회 통합학술대회 참가자임을 명시해야 할인된 금액으로 이용이 가능합니다. 아래의 금액은 50%이상 할인된 금액이며 VAT가 포함된 가격입니다.(조식 불포함)

객실종류	객실요금	객실종류	객실요금
호텔 일반 (더블/트윈)	270,000- 70,000원	빌라콘도 28평 (방1+욕실1+거실)	330,000- 90,000원
호텔 디럭스 (온돌/트윈)	290,000- 75,000원	빌라콘도 41평 (방2+욕실2+거실)	470,000- 110,000원
그린피아 25평 (방1+욕실1+거실)	470,000- 110,000원	빌라콘도 48평 (방2+욕실2) 복층	510,000- 130,000원
그린피아 38평 (방2+욕실2+거실)	430,000- 130,000원	타워콘도 18평 (원룸)	240,000- 75,000원

♣ 예약문의처

담당자 : 최겨레 과장, 김성수 지배인 / ☎ 전화 : 02)3270-1212, 02)3270-1216 / 이메일 : event@yongpyong.co.kr / VAT포함 (조식 별도)

※ 전 객실에는 세면도구가 비치되어 있지 않으니 꼭 지참하시기 바랍니다.

< 특전사항 >

- 워터피아(피크아일랜드) 50% 할인
- 사우나 50% 할인
- 행사전일 및 연박 시 동일요금 적용
- 위의 시설 이용 시에는 반드시 명찰을 보여주셔야 할인된 금액으로 이용 가능합니다.
(참가등록 전일인 14~15일에는 '한국경영학회 통합학술대회 참가자'임을 직원에게 말씀하시면 됩니다.)
- 학술대회기간에는 드래곤밸리호텔의 1층의 '도라지', '샬레', 호텔 부근의 밸리센터 2층에 있는 한우식당 '밸리'는 각각 10% 할인된 금액으로 이용하실 수 있습니다. (이용 전 반드시 명찰 제시)
- * 용평리조트 시설·가격 관련 02-3270-1213~5로 문의 바랍니다.
- 관광 케이블카 50% 할인
- 마운틴코스터 25% 할인

4. 위치 및 교통편

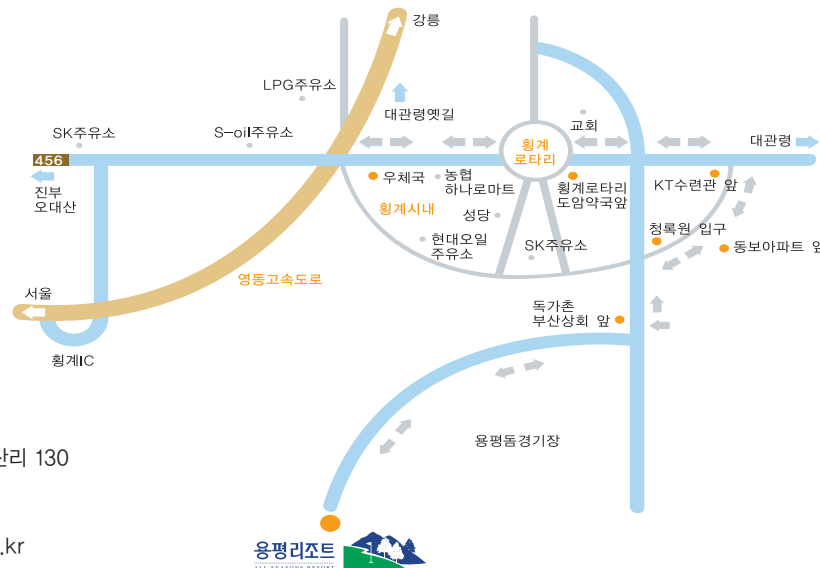

용평리조트 :
(232-952) 강원도 평창군 대관령면 용산리 130
TEL. 033-335-5757
FAX. 033-335-8589
E-mail. webmaster@yongpyong.co.kr

◆ 서울-춘천 고속도로 개통!!

서울-춘천 고속도로 개통~!!

서울춘천고속도로(강일 IC) → 춘천JC에서 중앙고속도로 이용(원주방면) → 만종JC에서 영동고속도로 이용(강릉방면) → 황계C(용평리조트)

서울춘천고속도로 하행선을 이용하여 춘천분기점에서 중앙고속도로 원주방면 이용하신 후 다시 만종분기점에서 영동고속도로 강릉방면으로 하행하시어 황계인터체인지까지 오시면 됩니다.

◆ 서울에서 용평리조트 찾아가기

고속도로 이용은 세 가지 방법이 있습니다.

- 첫 번째 : 경부고속도로 하행선을 이용하여 신갈인터체인지에서 영동고속도로 강릉 방면으로 변경
- 두 번째 : 중부고속도로 하행선을 이용하다가 호법인터체인지에서 영동고속도로 이용
- 세 번째 : 서울춘천고속도로(강일 IC)→춘천JC에서 중앙고속도로 이용(원주방면) → 만종JC에서 영동고속도로 이용(강릉방면) → 황계C

첫 번째 방법으로 오시는 고객님들은 신갈인터체인지에서부터 호법분기점까지의 구간이 병목과 체증이 되는 상황을 판단하셔야 합니다. 다만 분당 등의 수도권지역에서는 중부고속도로를 이용하시는 것이 불편하실 경우 선택하시면 됩니다.

강남의 일반지역과 강북에 거주하시는 고객님들은 올림픽대로와 강변북로를 이용해서서 중부고속도로 동서를 톨게이트를 이용하시면 됩니다. (6번국도 이용방법) 이외의 방법으로 올림픽대로로 계속 가시면 미사리를 지나 양평방면으로 가시는 국도의방법이 있습니다. 양평방면으로 가시다가 홍천방면으로, 이후 횡성방면으로 바꿔 가시면서 오시면 영동고속도로 하행선으로 합류하게 됩니다.

◆ 셔틀버스 안내

운행시간 : 매진으로 좌석이 남아있지 않을 수 있으니 반드시 사전 예약하여 주시기 바랍니다.

예 약 처 : www.buspia.co.kr로 사전 익일 17:00까지 예약

해당 버스회사(경기, 대원 고속관광 02-2201-7710)에서 운행시간을 조정 중에 있으며 정확한 셔틀 이용 안내는 8/8(월) 이후 별도 공지합니다.

◆ 행사기간 중 의무실 운영 안내

위 치 : 드래곤플라자 곤돌라 탑승장 옆

연 락 처 : (033)330-7379

운영시간 : 09:00 ~ 22:00

※22:00 이후 응급상황 발생 시, 프론트(Front)데스크로 연락 주시기 바랍니다.

5. 기타 문의사항

사전등록 관련 문의 Tel. 070-8280-6112 Fax. 02-3446-2903 E-mail. mhkim@bmdkorea.com

한국경영학회사무국 Tel. 02-2123-9206~7 Fax. 02-2123-9210 E-mail. kasba@paran.com

홈페이지 : www.kasba.or.kr

전체 행사 일정

2011 제13회 경영관련학회 통합학술대회 “통일시대의 북한사회 경영”

• 일정 : 2011년 8월 16일(화) ~ 18일(목) • 장소 : 강원도 용평리조트

행 사 내 용					
8월 16일(화)		8월 17일(수)		8월 18일(목)	
		06:00~11:30	자유시간/체육행사	09:00~10:20	학회별 논문발표회 : Session 2 학회별 세미나실
		11:30~	등록 및 접수 드래곤밸리호텔 로비	10:30~11:50	학회별 논문발표회 : Session 3 학회별 세미나실
		12:30~13:50	학회별 논문발표회 : Session 1 학회별 세미나실	12:00~13:30	최우량기업상 시상 및 오찬 드래곤밸리호텔 그랜드볼룸
		14:00~15:00	개회식 및 강소기업가상 시상식 드래곤밸리호텔 그랜드볼룸	13:30~14:00	차차기 회장 후보 연설 드래곤밸리호텔 그랜드볼룸
		15:00~16:45	Plenary Session 1 : 통일시대의 경영 이슈 〈중합토론〉 드래곤밸리호텔 그랜드볼룸	14:00~14:20	휴식 및 이동
		16:45~17:00	Coffee Break	14:20~15:40	학회별 논문발표회 : Session 4 학회별 세미나실
17:30~18:10	접수 및 Reception 타워콘도 에메랄드	17:00~18:30	Plenary Session 2 : 북한의 경험과 경영 사례 드래곤밸리호텔 그랜드볼룸	15:50~17:10	학회별 논문발표회 : Session 5 학회별 세미나실
18:10~19:00	“CEO와의 대화” 타워콘도 에메랄드 * 초청CEO : S.M. ENTERTAINMENT 이수만 회장		정리 및 이동	17:20~18:00	학회별 총회 및 행사 학회별 세미나실
19:00~20:40	만찬 타워콘도 에메랄드	18:30~18:50	Wellcome Reception 만찬 및 문화행사 (CLUB JULY/최정원/샤이니) 타워프라자 야외특설무대	18:00~20:00	만찬 및 매경우수논문상 시상 타워프라자 눈마을
		18:50~		20:00~	Farewell Party 드래곤밸리호텔 살레테라스

- 8월 18일(목) 가족 및 학생참가자는 타워프라자 눈마을에서 오찬 자리가 마련되어 있습니다.
(드래곤밸리호텔 그랜드볼룸에서의 오찬은 시상식과 차차기회장 후보자연설회가 동반됩니다.)
- 8월 18일(목) 만찬에는 참가자 경품 추첨행사가 마련되어 있습니다.

행사장 배치도

용평리조트 홈페이지 참조 (<http://www.yongpyong.co.kr>)

◎ 드래곤밸리호텔(밸리센터 포함)

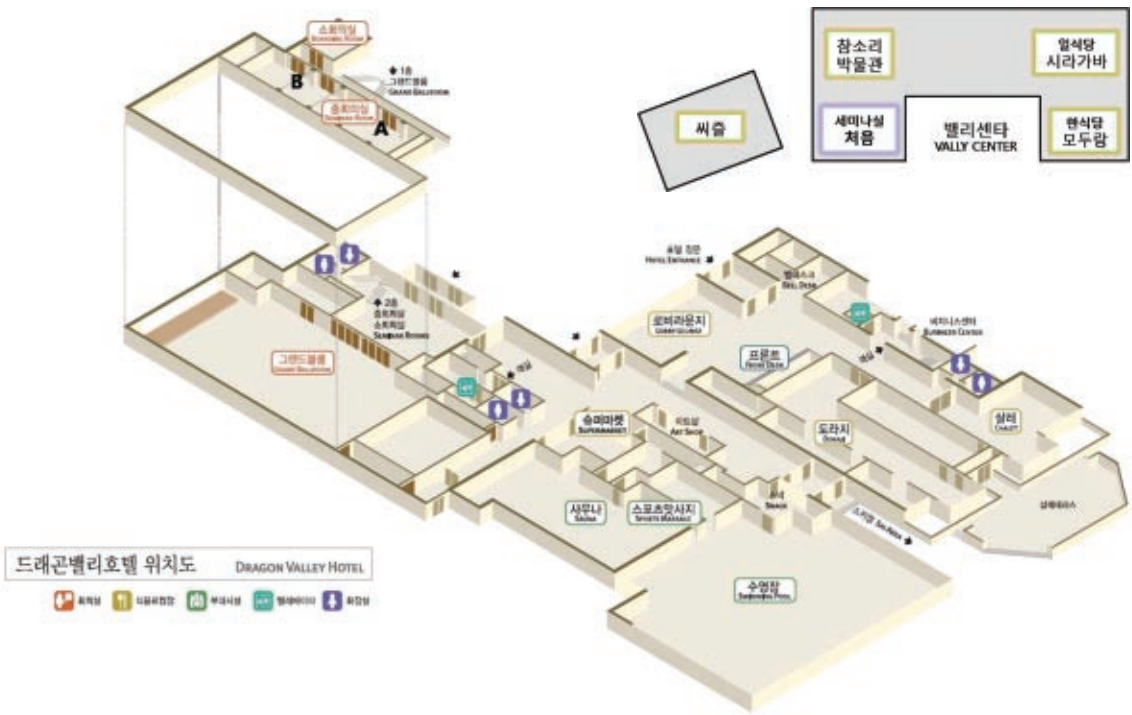

◎ 타워콘도



둘째 날 일정 : 8월 17일(수)

자유시간/체육행사

시간 : 06:00 ~ 11:30
장소 : 용평골프클럽, 버치힐
※ 골프대회 시상식 및 오찬 : 밸리센터 '처음' (호텔 맞은편)
- 오찬은 골프대회 참가자들만 대상으로 합니다.

등록 및 접수

시간 : 11:30~

학회별 논문 발표 : Session 1

시간 : 12:30 ~ 13:50
장소 : 학회별 세미나실
※ 학회별 논문발표 상세 일정 참조

개회식 및 제1회 강소기업가상 시상식

시간 : 14:00 ~ 15:00
장소 : 드래곤밸리호텔 그랜드볼룸
사회 : 이장우(한국경영학회 수석부회장/경북대)

개회사 | 박수근(한국경영학회 회장)

환영사 | 장대환(매일경제 회장)

강소기업가상 시상
수상자 - 이수만 S.M. ENTERTAINMENT 회장

Plenary Session 1

시간 : 15:00 ~ 16:45
장소 : 드래곤밸리호텔 그랜드볼룸
주제 : 통일시대의 경영 이슈
사회 : 김주현(한국경영학회 부회장/숙명여대)
• 전략경영 관점에서 본 통일시대의 경영 이슈
- 한국외대 권석균 교수
• 통일시대 인적자원관리의 현황과 주요 이슈
- 동국대 이병철 교수, 서울대 이경목 교수
• 새터민을 통해 본 북한주민의 소비자 의식과 시장 적응
- 국민대 박상준 교수
• 통일 시대의 자본 수요와 자본 조달 활성화 방안
- 한국외대 김솔 교수
토론 : 배종렬 박사(한국수출입은행),
황진훈 조사연구실장(한국정책금융공사)
주형환 추진단장(국가경쟁력강화위원회)

Plenary Session 2

시간 : 17:00 ~ 18:30
장소 : 드래곤밸리호텔 그랜드볼룸
주제 : 북한의 경험과 경영 사례
사회 : 유관희(한국경영학회 차기회장/고려대)
• 개성공단 기업의 경쟁력과 주요 경영 이슈 분석
- 조봉현 IBK경제연구소 연구위원
• 평화자동차의 성공과 시사점 - 박상권 평화자동차 대표이사
• (주)로만손의 경영 사례 - 오문표 (주)로만손 개성공단 법인장
• 북한 사회의 특성과 경영 생태계 - 김홍광 NK지식인 대표

질의응답

Welcome Reception

시간 : 18:50 ~
장소 : 타워프라자 야외특설무대
사회 : 방송인 김승현

〈축하공연〉
밴드 'JULY'
뮤지컬 배우 '최정원'
그룹 '샤이니'

셋째 날 일정 : 8월 18일(목)

학회별 논문 발표 : Session 2

시간 : 09:00 ~ 10:20
장소 : 학회별 세미나실

학회별 논문 발표 : Session 3

시간 : 10:30 ~ 11:50
장소 : 학회별 세미나실

가족프로그램

시간 : 10:00 ~ 12:00
장소 : 타워프라자 눈마을
주관 : 매일경제
내용 : 도전골든벨
(퀴즈를 맞히는 분들께 푸짐한 상품을 드립니다.)
참가비 : 무료
※ 행사가 끝난 뒤 오찬이 이어집니다.

오찬 및 '제9회 최우량기업상' 시상식

시간 : 12:00 ~ 13:30
장소 : 드래곤밸리호텔 그랜드볼룸
사회 : 이경목(한국경영학회 상임이사/서울대)

최우량기업상 시상
수상기업 - (주)LG화학

전임회장 감사패 수여

※ 가족 및 학생참가자는 타워프라자 눈마을에 오찬이 준비되어 있습니다.

한국경영학회 차차기회장 후보자 연설회

시간 : 13:30 ~ 14:00
장소 : 드래곤밸리호텔 그랜드볼룸
사회 : 전인수(한국경영학회 선거관리위원장/홍익대)
연설자 : 한국경영학회 차차기회장 후보자

한국경영교육인증원 예비인증 강화 및 개발 연구를 위한 공청회

시간 : 15:30 ~ 18:00
장소 : 드래곤밸리호텔 그랜드볼룸
발표자 : 이종천(송실대), 임상훈(한양대)

학회별 논문 발표 : Session 4

시간 : 14:20 ~ 15:40
장소 : 학회별 세미나실

학회별 논문 발표 : Session 5

시간 : 15:50 ~ 17:10
장소 : 학회별 세미나실

학회별 총회 및 행사

시간 : 17:20 ~ 18:00
장소 : 학회별 세미나실

만찬 및 '매경우수논문상' 시상 및 경품행사

시간 : 18:00 ~ 20:00
장소 : 타워프라자 눈마을
사회 : 김수육(한국경영학회 상임이사/서울대)

매경우수논문상 시상

시상 - 장대환(매일경제 회장)
시상내역 - 최우수상 1편 (상금 5백만원)
우수상 3편 (상금 2백만원)

참가자 경품 추첨 행사

사회 : 정형록(한국경영학회 상임이사/경희대)

Farewell party

시간 : 20:00 ~
장소 : 드래곤밸리호텔 살레테라스

17일 만찬 축하 공연 안내

사회자 소개



김 승 현

소개
1991년 MBC '유쾌한 스튜디오'로 데뷔하여
관객을 이끄는 진행방식으로 시상식·행사 등에서
꾸준히 활동하고 있는 방송인이다.

축하공연 소개



줄라이 밴드(Club July)

소개
직장인으로 구성되어 일명 직장인 밴드라고 불리는 '줄라이 밴드'는 2010년 7월에
결성되어 줄라이라는 이름이 정해졌다. 국한된 음악 장르 없이 다양한 노래를 선보이고
공연·콘서트 등 여러 활동을 하고 있으며 직장인밴드 경연대회에서 우수상을 수상
했다.



최 정 원

소개
2010 제16회 한국뮤지컬대상 여우주연상
2009 제17회 대한민국 문화연예대상 뮤지컬부문 최우수상
1989년 뮤지컬 '아가씨와 건달들'로 데뷔해 약 30여 편의
뮤지컬에 출연하며 꾸준히 활동하고 있는 배우다. 연극과
뮤지컬을 넘나들며 데뷔한 지 20년이 지났지만 여전히
관객들에게 최고의 뮤지컬 배우로 사랑 받고 있다.



샤이니(SHINee)

소개
2011 제20회 하이원 서울가요대상 본상·인기상
2010 제25회 골든디스크 시상식 디스크부문 본상·인기상
샤이니는 컨템퍼러리 밴드로 현 시대에 맞는 트렌드를 제시하고 이끌어 나가는 팀이다.
2008년에 데뷔해 10대 팬들의 열렬한 지지를 받고 있으며 대표곡으로는 'Hello',
'LUCIFER', 'Ring Ding Dong', '아.미.고' 등이 있다.

용평리조트 인근 관광지 및 식당

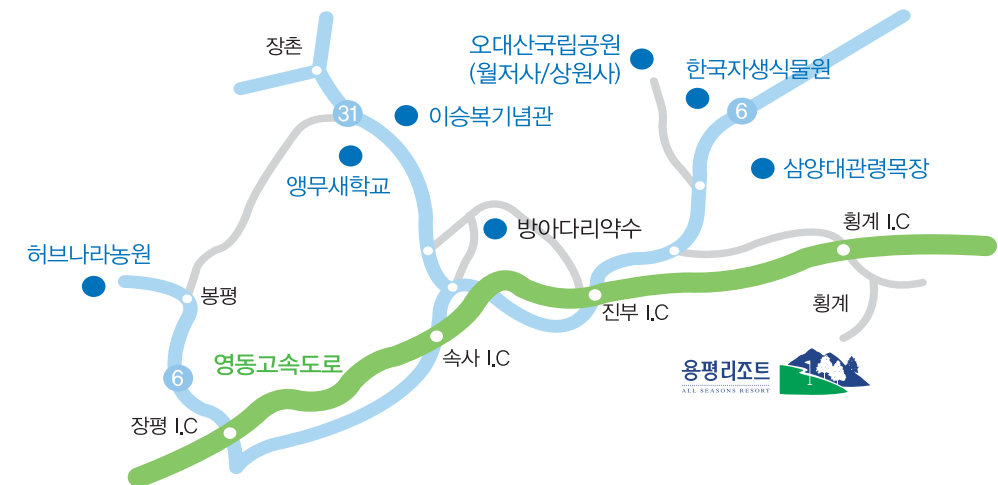

도암호

백두대간의 비경을 품고 해발 700미터에 자리한 도암호는 계곡의 깊이,
주변의 산세와 촌락의 아름다운 모습이 있다. 용평을 가로지르는
송천을 따라가는 왕복 40분 길이의 꼬불꼬불한 길이 아름답다.
소요시간: 20분
코스: 용평 리조트 입구 용산교에서 우회전 → 도암호 → 도암댐
입장료: 무료
문의: 용평리조트 내 드래곤밸리호텔 프론트 (033-335-5757)



오대산국립공원(월정사/상원사)

신라의 고승 자장율사가 창건한 월정사는 고려와 조선 세조 때를 거쳐
크게 융성한 대사찰이다. 팔각구층석탑과 석조보살좌상이 대표적 유물이다.
소요시간: 25분
코스: 용평 → 황계 → 유천 → 간평 → 446번 국도
입장료: 성인 3,000원 / 청소년 1,500원 / 어린이 500원
(국립공원은 무료입장 가능)
문의: 오대산국립공원 관리사무소 (033-332-6417)

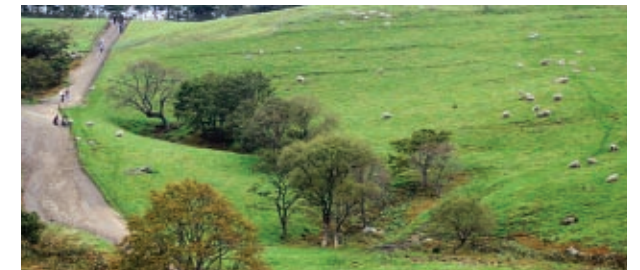

삼양대관령목장

누구나 한번씩은 꿈꾸어보는 낭만적인 사랑의 장소인 대관령 삼양
목장은 동양에서 가장 큰 목장으로 알려져 있으며 '가을동화', '태극기
휘날리며'의 촬영 장소로 유명하다.
소요시간: 25분
코스: 용평 → 하이랜드(황계) 옆 교량 지나 오른쪽 샛길로 5m 후
좌회전 → 굴다리 통과 후 7km
입장료: 대인 7,000원
소인 5,000원 (36개월 이상, 초·중·고등학교생)
문의: 033-336-0885



한국자생식물원

3만여 평의 부지에 우리나라 고유의 꽃과 나무를 관람할 수 있는 살아
있는 자연학습장이다.
소요시간: 25분
코스: 용평 → 황계 → 간평리 → 오대산호텔 지나 1km 지점 우측
입장료: 어른 5,000원 / 중고생 3,000원 / 초등학교생 2,000원
문의: 033-332-7069

학회별 논문 발표 일정 및 장소



이승복기념관

소년 이승복군의 반공정신을 기리고 후세에 분단의 민족사를 증언하기 위한 교육장으로 활용되고 있다.

소요시간: 35분

코스: 용평 → 영동고속도로(서울방면) → 속새IC → 31번도로

입장료: 무료입장

문의: 033-332-4323



방아다리 약수

북한의 삼방약수와 함께 우리나라에서 손꼽히는 약수로 위장병과 신경통, 피부병에 특히 좋다.

소요시간: 40분

코스: 용평 → 영동고속도로(서울방면) → 속새IC → 이승복기념관
 방면 우측 이정표 '방아다리산장'

입장료: 무료입장 (국립공원 내)

문의: 033-336-3145



허브나라 농원

우리나라 최초의 허브농장. 농원에서 청정 재배된 허브로 만들어진 차와 요리, 포푸리와 공예품들로 건강과 맛, 향과 아름다움을 선사하는 쉼터다.

소요시간: 50분

코스: 용평 → 영동고속도로(서울방면) → 장평IC → 봉평 → 흥정리
 입구(강변쉼터) → 3km

입장료: 어른 7,000원 (5월~10월) /

우대 4,000원 (초등학생, 경로우대, 국가유공자, 평창군민) /

초등학생 미만은 무료

문의: 033-335-2902



한국애무새학교

인간과 다른 생명체와의 교감을 느낄 수 있는 체험의 장. 공연은 총 4교시로 이루어지며 4교시에는 체험시간으로 기념촬영, 모이주기, 조련실습으로 이루어진다.

공연시간: 40분~60분 (공연 관람은 전화예약 필수)

코스: 용평 → 영동고속도로(서울방면) → 속새IC → 31번도로

관람요금: 어른 6,000원 / 어린이(24개월~초등학생) 5,000원

문의: 033-333-8249



● 고향이야기

- 소요시간 : 차량 13분 (약 5.3km)
 황계IC를 나와 우회전 용평리조트로 가는 길목 다리 건너기 전 삼거리 좌측에 위치.
- 곤드레 나물, 돌솥밥, 황성 대관령 한우 등심구이, 된장찌개 등
- 예약문의 : 033-335-5430

● 황태회관

- 소요시간 : 차량 14분 (약 5.4km)
 황계 읍내에서 우회전 용평리조트 방향 50m 대로변에 위치.
- 황태국, 황태찜, 황태전골 등
- 예약문의 : 033-335-5795

구분	8/17 오후 Session (12:30~13:50)	8/18 오전 Session (09:00~11:50)		8/18 오후 Session (14:20~17:10)		8/18 학회별 총회 및 행사
	1부(80분) (12:30~13:50)	2부(80분) (09:00~10:20)	3부(80분) (10:30~11:50)	4부(80분) (14:20~15:40)	5부(80분) (15:50~17:10)	총회 (17:20~18:00)
소회의실 (호텔)		한국전문경영인학회	한국전문경영인학회	디자인브랜드경영학회	디자인브랜드경영학회	한국국제경상교육학회 (*16:40분 시작)
홍승 (타워)	국제e-비즈니스학회	한국경영과학회	한국인사관리학회 한국인사조직학회	한국인사관리학회 한국인사조직학회	한국인사관리학회 한국인사조직학회	한국인사관리학회 한국인사조직학회
철쭉 (타워)	국제e-비즈니스학회	한국인사관리학회 한국인사조직학회	한국인사관리학회 한국인사조직학회	한국인사관리학회 한국인사조직학회	한국인사관리학회 한국인사조직학회	
자작 (타워)	지속경영학회	한국재무학회 한국증권학회	한국재무학회 한국증권학회	한국재무학회 한국증권학회	한국재무학회 한국증권학회	
주목 (타워)	한국기업사례연구학회	한국재무학회 한국증권학회	한국재무학회 한국증권학회	한국재무학회 한국증권학회	한국재무학회 한국증권학회	한국재무학회 한국증권학회
송천 (타워)	한국생산성학회	한국경영과학회	한국경영과학회	한국경영컨설팅학회	한국경영컨설팅학회	
처음 (밸리센터)		한국중소기업학회	한국중소기업학회	한국중소기업학회	한국중소기업학회	한국중소기업학회
중회의실B (호텔)	한국중견기업학회	한국산업경영학회	한국산업경영학회	한국세무학회		디자인브랜드경영학회
중회의실A (호텔)	한국상품학회	한국산업경영학회	한국산업경영학회	한국환경경영학회	한국환경경영학회	한국환경경영학회
루비 (타워)	한국생산성학회	한국창업학회	한국창업학회	한국전략경영학회	한국전략경영학회	
실버 (그린피아)		한국경영정보학회	한국경영정보학회	한국경영정보학회	기술경영경제학회	기술경영경제학회
레인보우B (그린피아)	한국품질경영학회	한국유통학회	한국유통학회	한국벤처창업학회	한국벤처창업학회	
레인보우A (그린피아)	한국품질경영학회	한국유통학회	한국복지경영학회	한국벤처창업학회	한국벤처창업학회	한국벤처창업학회
골드 (그린피아)		한국경영정보학회	한국경영정보학회	한국경영정보학회	한국경영정보학회	
오팔 (타워)			한국국제경영학회 국제경영관리학회	한국국제경영학회 국제경영관리학회	한국국제경영학회 국제경영관리학회	
사파이어 (타워)	한국마케팅학회	한국국제경영학회 국제경영관리학회	한국국제경영학회 국제경영관리학회	한국국제경영학회 국제경영관리학회	한국국제경영학회 국제경영관리학회	한국국제경영학회 국제경영관리학회
크리스탈 (타워)		한국전략경영학회	한국전략경영학회	한국전략경영학회	한국전략경영학회	한국전략경영학회
그랜드볼룸A (그린피아)		한국회계학회	한국회계학회	한국회계학회	한국회계학회	
그랜드볼룸B (그린피아)		한국회계학회	한국회계학회	한국생산관리학회	한국생산관리학회	
에메랄드 (타워)		한국마케팅학회	한국마케팅학회	한국마케팅학회	한국마케팅학회	한국마케팅학회

※ 18일(목) 드래곤밸리호텔 소회의실에서 진행되는 오후세션 14:20~16:30(130분)까지는 디자인브랜드경영학회, 16:40~18:00(80분)까지는 한국국제경상교육학회의 논문발표회로 표에 나와있는 시간과 다소 차이가 있습니다.

학회별 논문 발표 상세 일정

국제e-비즈니스학회

Session 1	
일 시	8. 17 오후 (12:30~13:50)
장 소	홍승(타워)
사회자	1. 이무원(신안산대) 2. 박종돈(인천대) 3. 박문서(호원대) 4. 이학승(신안산대) 5. 한수범(신흥대)

주제 | 국제e-비즈니스의 신조류

순서	발 표 자 (소속)	토 론 자 (소속)	논 문 제 목
1	박종돈(인천대)	조성제 (세계농정연구원)	글로벌 전자무역을 위한 전자선하증권 활성화 방안
2	박문서(호원대)	최창열(서경대)	스마트 기술의 글로벌 마케팅 활용 전략
3	조성제 (세계농정연구원)	최혁준(동국대)	수출농업화를 위한 e-SCM 도입 과제
4	김기홍(평택대)	김경희(한북대)	서비스수출상품으로서 K-POP의 도전과 과제
5	최창열(서경대)	이무원(신안산대)	한중 SNS 서비스 비교분석

Session 1	
일 시	8. 17 오후 (12:30~13:50)
장 소	철쭉(타워)
사회자	1. 박종천(명지대) 2. 이제홍(조선대) 3. 장기진(극동대) 4. 김혜영(경희사이버대) 5. 조원길(남서울대)

주제 | 국제e-비즈니스와 신 산업

순서	발 표 자 (소속)	토 론 자 (소속)	논 문 제 목
1	이주원(평택대)	이제홍(조선대)	북한의 신대외경제중재법에 관한 연구
2	김혜영(경희사이버대) 이준엽(경희사이버대) 박규은(경희대)	박종천(명지대)	소셜미디어 이용에 대한 내적동기가 소셜피드백 가치와 참여의도에 미치는 영향
3	김지용(경주대)	박규은(경희대)	한국 섬유제품의 대 미국시장 수출성과 비교분석
4	조원길(남서울대)	김지용(경주대)	동북아지역 기업의 e-마켓플레이스 활용에 따른 만족도 분석
5	이제홍(조선대)	장기진(극동대)	스마트 폰 혁신과 소셜네트워크 서비스 역할

기술경영경제학회

Session 5	
일 시	8. 18 오후 (15:50~17:10)
장 소	실버(그린피아)
사회자	이병현(광운대학교)

순서	발 표 자 (소속)	토 론 자 (소속)	논 문 제 목
1	김지연(서강대학교) 이동기(서울대학교)	이병현(광운대학교)	MNCs R&D subsidiary configuration and knowledge performance under technology and learning uncertainty
2	김병근, 조현정, 옥주영 (한국기술교육대학교)	강진애(서울대학교)	한국 공공연구기관의 기술사업화 프로세스 분석
3	강진애, 최승철, 강기현(서울대학교)	이보형 (한국기술교육대학교)	기업의 제휴 강도가 혁신 성과에 미치는 영향: 지식 기반의 조절효과를 중심으로
4	임채성(건국대학교) Seokhee Han(Dassault Systems) Hiroshi Ito(Tokyo University)	김지연(서강대학교)	Capability building to make frugal innovation a viable alternative path to catch-up
5	유환철 (Synaptics Korea)	김병근 (한국기술교육대학교)	Synaptics touch sensor delivery models.

Session 6	
일 시	8. 18 오후 (17:20~18:00)
장 소	실버(그린피아)
사회자	김병근(한국기술교육대학교)

순서	발 표 자 (소속)	토 론 자 (소속)	논 문 제 목
1	이형오 (숙명여자대학교)	강진애(서울대학교)	한국 중소중견기업의 기술력 분석과 시사점
2	이형오 (숙명여자대학교)	김병근 (한국기술교육대학교)	미국에서의 기술경영 논의의 진화: 시사점을 중심으로
3	한봉윤, 정일호, 김세현 (국방기술품질원) 김경은(동양대학교)	임채성(건국대학교)	국방 무기체계의 기술적 특징을 활용한 시장분석 방법론 연구
4	이상현, 김길선 (서강대학교) 김성홍(충북대학교)	이병현(광운대학교)	범용기술수용모형에 관한 연구

디자인브랜드경영학회

Session 4	
일 시	8. 18 오후 (14:20~15:40)
장 소	소회의실(호텔)
사회자	추석화(zauin)

주제 | Emerging service design

순서	발 표 자 (소속)	토 론 자 (소속)	논 문 제 목
1	이순인(홍익대)	김유진(SDC)	저탄소 디자인 가이드라인 연구
2	오가영(KIDP)	이진영(순천향대)	미래연구를 위한 Design Model
3	김원택(IDAS)	김득수(홍익대)	서비스디자인 stakeholder갈등해결 모델링
4	이정연(KGIT)	김원택(IDAS)	사상체질과 UX DESIGN
5	박승옥(IDAS)	여은하(이음)	서비스디자인개념을 적용한 광고캠페인

Session 5	
일 시	8. 18 오후 (15:40~16:30)
장 소	소회의실(호텔)
사회자	이진영(순천향대)

주제 | Emerging service design

순서	발 표 자 (소속)	토 론 자 (소속)	논 문 제 목
1	여은하(이음)	김득수(홍익대)	녹색성장과 디자인 마케팅
2	최영현(DIC)	박중후(서울디자인센터)	서비스디자인과 경영혁신 사례연구
3	최성권(Rapid)	추석화(zauin)	Additive manufacturing Design 연구
4	추석화(zauin)	이정연(KGIT)	디지털기술과 디자인교육 개선

지속경영학회

Session 1
일 시 8. 17 오후 (12:30~13:50)
장 소 자작(타워)
사회자 신철호(성신여대)

주제 | 지속경영과 장수기업

순서	발 표 자 (소속)	토 론 자 (소속)	논 문 제 목
1	Sam Jon(고려대) 김정호(고려대)	이경목(서울대)	Green Energy Industry: An Industrialization Tool for Korea
2	백정선 (인천국제공항공사)	김기찬(가톨릭대)	인천공항사례로 본 글로벌 스탠다드와 지속가능경영의 도입
3	양현석 (산업정책연구원) 이윤철(한국항공대)	안세연(서울대 장수기업연구센터)	장수기업의 성장단계별 장수요인에 관한 연구: IBM사례를 중심으로
4	양오석(연세대)	양지연(수원대)	은행의 장수 경영 요인에 대한 탐색적 고찰: 영국 은행 사례

한국경영과학회

Session 2
일 시 8. 18 오전 (09:00~10:20)
장 소 송천(타워)
좌 장 노승중(명지대)

주제 | 경영과학과 산업

순서	발 표 자 (소속)	논 문 제 목
1	김선훈, 김정우, 이영훈(연세대)	반도체 제조라인에서의 생산계획 목표 기반의 디스패칭 규칙
2	민대기(이화여대)	Approximation-based Approach to Scheduling Surgery Patients Considering Time-dependent Priority
3	박상용(경희대), 이효성(경희대), 박찬우(한국철도기술연구원)	Poisson 수요과정을 갖는 흐름식 라인생산시스템의 제어정책 분석
4	서희연, 이영훈(연세대)	병원 응급실의 자원용량을 고려한 과밀화 지표 개발
5	박일광(국방기술품질원), 공명복(울산대), 김세현(동양대), 서동수(국방기술품질원), 성인철(동양대)	DEA 모형을 이용한 민군협력 표준화사업의 연구과제 선정평가 모델에 관한 사례 연구

주제 | 경영과학과 기업

순서	발 표 자 (소속)	논 문 제 목
1	이영란, 박상준(전북대)	매칭그랜트 기부방식에 대한 기부자 선호도 분석
2	변지연, 박상준(전북대)	기업의 사회적 책임활동이 제품 및 기업평가에 미치는 영향에 있어 호혜성과 신뢰의 매개효과
3	김형수, 권미진, 양성병(한성대)	고객경영전략 최적화를 위한 전사마케팅정렬 (EMA) 기법
4	김형수, 정한근, 양성병(한성대)	전사적 CRM 전략의 진단 및 평가 방법론 개발
5	이영찬, 당응웬하인(동국대)	중소기업을 위한 오픈 소스 CRM 소프트웨어 선정에 관한 연구

Session 3

일 시 8. 18 오전 (10:30~11:50)
장 소 송천(타워)
좌 장 박윤서(전북대)

주제 | 경영과학과 기술

순서	발 표 자 (소속)	논 문 제 목
1	구기관(한국에너지기술연구원)	중소제조기업의 성공적 기술혁신에 관한 연구 - 파워순환적 접근을 통하여 -
2	홍종의(경남대), 김성진(POSTECH), 이강하(KT)	Identifying organization's capabilities for optimizing technology exploitation in the future environment
3	박윤서, 김용식(전북대)	소셜 네트워크 서비스(SNS) 이용요인간 구조적 관계: 기술수용모델(TAM)과 Flow를 중심으로
4	문치호, 문준영, 박진우(서울대)	전기자동차 보급 촉진을 위한 계량적 연구

한국경영정보학회

Session 2

일 시 8. 18 오전 (09:00~10:20)
장 소 실버(그린피아)
사회자 조현웅(충북대학교)

주제 | General IT Management

순서	발 표 자 (소속)	논 문 제 목
1	금명기, 윤수영, 조병섭, 오재인(단국대학교)	지속가능경영 노력이 기업의 성과에 미치는 영향 요인에 관한 연구
2	유대범, 윤수영, 조병섭, 오재인(단국대학교)	국방부문의 아웃소싱 성공도에 영향을 미치는 요인에 관한 연구
3	이준수, 윤수영, 조병섭, 오재인(단국대학교)	경영평가 결과 기관의 총점에 영향을 미치는 범주에 관한 연구 - 2009년도 공공기관 경영실적 평가를 중심으로
4	김순태(중소기업청)	대기업 SSM 대응을 위한 중소기업의 경쟁력 향상 인과분석 연구
5	최성우(경기대학교)	반도체 포토공정에서 총 작업흐름시간을 최소화하기 위한 스케줄링 알고리즘
6	조현웅(충북대학교), 연승준(한국전자통신연구원), 김상욱(충북대학교)	SERVQUAL을 활용한 정보서비스 품질 측정

Session 2

일 시 8. 18 오전 (09:00~10:20)
장 소 골드(그린피아)
사회자 최성(남서울대학교)

주제 | Smart Service & Global IT

순서	발 표 자 (소속)	논 문 제 목
1	YAO GANG, 민대환(고려대학교)	스마트 냉장고의 사용자 수용요인 연구소비자 및 제품 특성 중심으로
2	류성일, 권기영, 조성원(KT경제경영연구소)	스마트 시대의 3대 변화 동인 (Mobile, Intelligence, Social)
3	구윤모, 한재민(고려대학교)	The Relationship and Evolution between Business Ecosystems through Information Technology
4	최성(남서울대학교)	북한 윈도우OS “붉은 별 2.0” 분석
5	최성(남서울대학교)	북한 IT산업중 SW개발 동향 분석

Session 3

일 시 8. 18 오전 (10:30~11:50)
장 소 실버(그린피아)
사회자 박기남(동의대학교)

주제 | SNS

순서	발 표 자 (소속)	논 문 제 목
1	김태원, 김상욱(충북대학교)	소셜 네트워크 서비스 이용자의 공감 및 체계화 능력에 관한 연구
2	김태원, 오명륜, 김상욱(충북대학교)	소셜 네트워크 서비스를 활용한 행정PR이 행정서비스 만족도에 미치는 영향 : 서비스 제공자 및 이용자의 인식을 중심으로
3	Younghoon Chang, Sokha Vong, Hyerin Kim, Myeong-Cheol Park, Hangjung Zo(KAIST)	A Comparative Study of User Acceptance of Social Network Site (SNS) in Cambodia and Korea: Focus on University Students
4	셴이(SHENYI), 이재학, 박철(고려대학교)	SNS를 통한 구전효과 모델에 관한 문헌연구
5	민경명, 김상욱(충북대학교)	SNS의 경제적 가치 분석 및 사회적 성숙 시점 예측을 통한 기업 홍보 효과 극대화 방안 연구

Session 3

일 시 8. 18 오전 (10:30~11:50)
장 소 골드(그린피아)
사회자 송재기 (Texas Tech Univ & 서강대)

주제 | Mobile Services

순서	발 표 자 (소속)	논 문 제 목
1	민대환, Yang Ziye(고려대학교)	The Determinants of Individual's Intention to Adopt Tablet PC in China
2	송재기(Texas Tech Univ&서강대), 김정환(Texas Tech Univ), 김용진(서강대학교)	An Investigation of Environmental Dilemma in Mobile Application Stores
3	Jin Ying,이재학,박철(고려대학교)	태블릿 PC의 수용요인에 관한 연구
4	정재림,김상욱(충북대학교)	4G 시장 선점을 위한 WiBro 활성화 전략

Session 4

일 시 8. 18 오후 (14:20~15:40)
장 소 실버(그린피아)
사회자 이동주(한성대학교)

주제 | Online Services

순서	발 표 자 (소속)	논 문 제 목
1	최민석(KAIST), 우지영(고려대학교), 한인구(KAIST)	온라인 지식 협업 성과의 결정 요인: 영문 위키피디아 사례를 중심으로
2	홍민지, 이재학, 박철(고려대학교)	글로벌 인터넷 서비스의 국내 진출 사례분석: 실패요인과 웹사이트 UI 중심으로
3	김성균, 정기한, 정대울(경상대학교)	e-러닝 콘텐츠 및 서비스 품질이 재이용의도에 미치는 영향에 관한 연구
4	정수현,구철모(조선대학교)	웹사이트 신뢰가 체험만족과 판매자의 신뢰전이에 미치는 영향에 대한 연구
5	박기남(동의대학교)	에이전트 기반 모델링을 활용한 온라인 도박중독의 확산위험 측정 및 정책방향에 관한 시뮬레이션 연구

Session 4

일 시 8. 18 오후 (14:20~15:40)
장 소 골드(그린피아)
사회자 권순동(충북대학교)

주제 | E-Commerce

순서	발 표 자 (소속)	논 문 제 목
1	서비(XUFEI), 김상욱(충북대학교)	인터넷 쇼핑몰에서 신용카드 결제에 영향을 미치는 요인에 관한 한 · 중 비교 연구
2	이태희, 강유리, 박철(고려대학교)	인터넷 쇼핑행동에서 성별의 차이에 관한 연구
3	우선연, 강유리, 박철(고려대학교)	인터넷 쇼핑몰의 수량한정 및 시간압박이 소비자의 구매의도에 미치는 영향에 관한 연구
4	왕영(Wang Ying), 방화룡, 권순동(충북대학교)	이러닝 콘텐츠 이용의도의 영향요인에 관한 한중비교 연구
5	고미현, 권순동(충북대학교)	컨버전스 제품의 효용 결정요인에 관한 연구

Session 5

일 시 8. 18 오후 (15:50~17:10)
장 소 골드(그린피아)
사회자 구철모(조선대학교)

주제 | Security & IT Applications

순서	발 표 자 (소속)	논 문 제 목
1	최종근, 채명신(서울벤처정보대학원대학교)	정보윤리활동에서 개인의 낙관적 편견과 보안인식 및 행위에 대한 실증연구
2	정연수, 정대울(경상대학교)	국내 인물정보DB 현황과 구매결정요인에 관한 연구
3	이동주(한성대학교), 방영석(McGill University)	프라이버시 의사결정에서 정보속성과 거래가치의 역할
4	하성호, 김도형, 김근아(경북대학교)	기술네트워크를 활용한 특허인용분석: 연료전지 자동차를 중심으로

한국경영컨설팅학회

Session 4

일 시 8. 18 오후 (14:20~15:40)
장 소 송천(타워)
사회자 이규만(상지대)

주제 | 경영일반

순서	발 표 자 (소속)	토 론 자 (소속)	논 문 제 목
1	조영곤(상명대), 최향미(서울대 박사과정), 설원식(숙명여대)	고경일(백석대)	이사회 구조와 소액주주 의견권 강화가 외국인 지분율에 미치는 영향
2	윤종인, 고경일(백석대)	설원식(숙명여대)	공변량모형을 이용한 시변극치분포의 추정과 위험관리
3	류성민(경기대), 안성익(서울대 박사과정)	정무관(경남대)	일과 가정 균형에 대한 기업의 지원이 종업원의 행동에 미치는 영향
4	권영훈(경남대)	전희준(건양대)	IPA를 활용한 고등교육 서비스품질 평가모형 개발

주제 | 경영컨설팅 사례/방법론

순서	발 표 자 (소속)	토 론 자 (소속)	논 문 제 목
1	이건희(영남대)	정진섭(충북대)	ADT-CAPS Korea의 현지화 전략에 대한 연구
2	정상은(한남대)	김정포(부산외대)	중국사업 거점전략에 대한 연구
3	김성환(한양여대)	이아영(명지전문대)	손해보험의 시장리스크 관리 컨설팅 사례

한국국제경상교육학회

Session 6
일 시 8. 18 오후 (16:40~18:00)
장 소 소회의실(호텔)
사회자 1. 이세용(가톨릭대) 2. 전영승(상지대)

주제 | 고령화시대의 연기금 운용 및 직업능력개발

순서	발 표 자 (소속)	토 론 자 (소속)	논 문 제 목
1	임병진(영남대)	김태정(김포대학)	KOSPI200 선물을 이용한 연기금의 프랑스 주식투자 위험관리에 관한 실증적 연구
2	이남철(한국직업능력 개발원 연구위원)	박오원(가톨릭대)	베이비붐 세대의 고령화와 직업능력개발 - 정부정책을 중심으로 -

한국국제경영관리학회

Session 2
일 시 8. 18 오전 (09:00~10:20)
장 소 사파이어(타워)

한국국제경영학회

주제 | 박사과정생을 위한 연구윤리 특강 (국제경영관리학회 주최)

순서	발 표 자 (소속)	논 문 제 목
1	설원식(숙명여대)	박사과정생을 위한 연구윤리 특강

Session 3
일 시 8. 18 오전 (10:30~11:50)
장 소 사파이어(타워)
사회자 김주현(숙명여대)

주제 | 국제경영일반

순서	발 표 자 (소속)	토 론 자 (소속)	논 문 제 목
1	강신애(성균관대), 설원식(숙명여대), 최항미(서울대)	고경일(백석대)	소유지배과리도 및 외국인대량지분투자자가 지급정책에 미치는 영향
2	유력초(영남대), 권영철(영남대)	강신애(성균관대)	현지국에서의 사회적 책임에 관한 연구: 중국진출 한국기업들 중심으로
3	이강표(서강대), 박종훈(서강대), 김영석(서강대)	임형록(한양대)	Host country development level and expatriate staffing: The case of Korean multinationals' overseas subsidiaries
4	곽주영(연세대), 민현주(연세대)	백권호(영남대)	New Product Performance in Chinese Private SMEs: Strategic Orientation, Search Strategy, and Inter-Market Segmentation

Session 3
일 시 8. 18 오전 (10:30~11:50)
장 소 오팔(타워)
사회자 박영렬(연세대)

주제 | 국제경영일반

순서	발 표 자 (소속)	토 론 자 (소속)	논 문 제 목
1	김경애(숭의여대), 김주태(단국대)	이현식(강릉원주대)	패널데이타를 이용한 외국인투자기업의 투자자국 및 산업별 고용행태분석
2	최항미(서울대), 설원식(숙명여대), 조영곤(상명대)	이건희(영남대)	Control-Ownership Disparity and Foreign Investors' Ownership
3	조혁수(계명대)	하태현(우석대)	Relationships between E-intermediary Use and Transaction Costs in Dependent Exporting Channels
4	문철주(동아대), 백권호(영남대)	권영철(영남대)	재중한국기업들의 중국내수시장공략을 위한 전략과 성과에 관한 연구-현지국 기술력 우위확보 중심으로

Session 4
일 시 8. 18 오후 (14:20~15:40)
장 소 사파이어(타워)
사회자 이윤철(한국항공대)

주제 | 국제경영일반

순서	발 표 자 (소속)	토 론 자 (소속)	논 문 제 목
1	현재훈(한국외국어대)	채명수(한국외국어대)	The Industry Specific Effects of the Single European Market Programme on the Restructuring of the Automobile Industry
2	김재범(성균관대), 김상준(UC Irvine), 김대호(A&Lab), Helen Shin (Stanford Univ.)	김화경(세명대)	한류 글로벌 전략의 진화에 관한 연구: 유럽에서의 한류를 중심으로
3	김병구(대전대), 김재진(고려대)	황중서(대전대)	한국기업 해외자회사의 현지화와 경험적 역량이 외국인 비용과 성과간의 관계에 미치는 효과에 관한 실증 분석
4	권종욱(강원대), 김학조(강원대)	양지연(수원대)	기후와 직무가치관: 중국 17개 지역의 비교 분석

Session 4
일 시 8. 18 오후 (14:20~15:40)
장 소 오팔(타워)
사회자 이재혁(고려대)

주제 | 국제경영일반

순서	발 표 자 (소속)	토 론 자 (소속)	논 문 제 목
1	양오석(서울대)	박상철(전남대)	은행의 해외시장 진입모드를 결정하는 요인 연구: 조직학습 관점에서
2	김보인(고려대), 조영삼(고려대), 신만수(고려대)	이강표(서강대)	한국과 미국 종업원의 조직몰입 구조 비교
3	이장로(고려대), 김미옥(고려대)	김성호(협성대)	공동브랜드 자산의 결정요인에 관한 실증연구: 중국의 국제합작투자기업들 중심으로
4	김순성(고려대), 정재호(고려대)	박세운(창원대)	외화표시부채 사용의 환노출 감소에 대한 실효성

Session 5
일 시 8. 18 오후 (15:50~17:10)
장 소 사파이어(타워)
사회자 김용준(성균관대)

주제 | 국제경영일반

순서	발 표 자 (소속)	토 론 자 (소속)	논 문 제 목
1	전병준(중앙대), 윤민정(중앙대)	박종천(명지대)	한국 기업에서의 비윤리적 행동에 대한 판단
2	조대우(충남대), 서시국(충남대)	김은주(호남대)	중국 절동사상(浙東思想)이 절강상인(浙江商人)의 기업가정신 형성과 경영성과에 미치는 영향
3	정대웅(송실대), 한관섭(송실대), 첨희(송실대)	조대우(충남대)	창업에 대한 기대가 창업창출 및 성장의도에 미치는 영향 - 한 · 중 기업가의 특성 비교를 중심으로 -
4	김은주(호남대)	최백렬(전북대)	전환경제하의 중국의 '저우추취' 전략에서 정부와 기업과의 가치사슬과 네트워크: - 중국정부의 정책과 제도에 관해 -

Session 5		주제 국제경영일반		
일 시	8. 18 오후 (15:50~17:10)	순서	발 표 자 (소속)	토 론 자 (소속)
장 소	오팔(타워)	1	정인식(고려대), 김은미(고려대)	박근호(강남대)
사회자	박의범(강원대)	2	김소연(고려대)	권종욱(강원대)
		3	강태구(전남대), 최성욱(전남대)	김은미(고려대)
		4	김석수(부산대), 박서연(부산대), 정중희(부산대)	정기성(강릉원주대)

한국기업사례연구학회

Session 1	
일 시	8. 17 오후 (12:30~13:50)
장 소	주목(타워)
사회자	구자원(서울과학종합대학원 교수)

한국마케팅학회

Session 1	
일 시	8. 17 오후 (12:30~13:50)
장 소	사파이어(타워)
사회자	윤성욱(동아대)

순서	발 표 자 (소속)	토 론 자 (소속)	논 문 제 목
1	정인식(고려대), 김은미(고려대)	박근호(강남대)	국제시장지향성이 성과에 미치는 영향: 한국 기업과 중국 기업 간 비교 연구
2	김소연(고려대)	권종욱(강원대)	Corporate Social Performance (CSP): Requirement for Sustainability from the Institutional Theory
3	강태구(전남대), 최성욱(전남대)	김은미(고려대)	한국기업의 최초투자 및 후속투자 경영성과 영향요인에 대한 실증연구
4	김석수(부산대), 박서연(부산대), 정중희(부산대)	정기성(강릉원주대)	The relationship between cultural value and Word – of – Mouth diffusion in Social Network Services

주제 기업 이미지, 신뢰, 성공에 관한 결정요소			
순서	발 표 자 (소속)	토 론 자 (소속)	논 문 제 목
1	차경천(서울과학종합대학원 교수), 최순욱(서울과학종합대학원 GL MBA)	구자원(서울과학종합대학원 교수)	CSR 적합도가 기업 신뢰도에 미치는 영향
2	강석원(서울과학종합대학원 박사과정), 구자원(서울과학종합대학원 교수)	이상호 (경성대학교 교수)	하이테크산업에서의 프리미엄 마케팅전략 성공사례
3	노은직(서울과학종합대학원 박사과정), 김보영(서울과학종합대학원 교수)	이상호 (경성대학교 교수)	금융기업의 관계지향적 소셜 미디어 마케팅 성공 전략에 관한 연구- IBK 기업은행 사례를 중심으로
4	박종효(서울과학종합대학원 박사과정), 이상호 (경성대학교 교수)	차경천(서울과학종합대학원 교수)	국내 특허지원정책과 특허전략 컨설팅 서비스의 진화 연구
5	신호진(한국 IT 서비스 산업협회 산업진흥팀 팀장)	차경천(서울과학종합대학원 교수)	건설 분야의 GWP 도입과 성과에 관한 사례 연구 - 한미파스스의 GWP 도입 사례를 중심으로 -

주제 마케팅프론티어대상 사례 발표 I			
순서	발 표 자 (소속)	토 론 자 (소속)	논 문 제 목
1	주경희(고려대), 유시진(고려대), 박성연(이화여대), 이두희 (고려대)	전광호(서울사이버대)	폴무원의 신시장 개척 마케팅 사례
2	여민선(고려대), 여준성(동국대), 이현정(기업경영연구원), 이두희(고려대)	송지희(서울시립대)	CJ오쇼핑의 글로벌 마케팅 사례
3	박운용(인하대), 유창조(동국대), 안광호 (인하대)	주영혁(한성대)	신한카드의 브랜드관리 사례

Session 2-3	
일 시	8. 18 오전 (09:00~11:50)
장 소	에메랄드(타워)
사회자	이성호(서울시립대)

Session 4	
일 시	8. 18 오후 (14:20~15:40)
장 소	에메랄드(타워)
사회자	임영균(광운대)

Session 5	
일 시	8. 18 오후 (15:50~17:10)
장 소	에메랄드(타워)
사회자	정형식(조선대)

주제 산학연계 심포지엄 - 마케팅 뉴트랜드: 마케팅의 현장, 이렇게 진화하고 있다.			
순서	발 표 자 (소속)	토 론 자 (소속)	논 문 제 목
1	안건희 사장 (이노션)	김용준(성균관대), 김동훈(연세대), 한상만(성균관대), 부경희(광운대), 윤성욱(동아대), 정형식(조선대)	각사의 마케팅 현장 경험 공유 및 마케팅 과제 발제
2	서춘관 이사 (기아자동차)		
3	대표이사 황성호 사장 (우리투자증권)		
4	설도원 부사장 (홈플러스)		
5	반채운 사장 (AJ렌터카)		
6	권대영 상무 (삼성화재)		

주제 Social Analytics 워크숍		
순서	발 표 자 (소속)	논 문 제 목
1	조일상(메트릭스)	Social Network Contents Analysis
2	이현정(기업경영연구원)	Social Network Analysis

주제 마케팅프론티어대상 사례 발표 II			
순서	발 표 자 (소속)	토 론 자 (소속)	논 문 제 목
1	서지영(고려대), 이종호(고려대), 전기홍(전주대), 이두희(고려대)	박철(고려대)	기아자동차의 고객지향 마케팅 사례
2	최은정(상명대), 이성호(서울시립대), 이상현(동국대), 이두희(고려대)	박정은(이화여대)	우리투자증권의 시장선도 마케팅 사례
3	유원상(고려대), 김상용(고려대), 서구원(한양사이버대), 이두희(고려대)	이지은(중앙대)	AJ렌터카의 고객만족 경영 사례

한국벤처창업학회

Session 4

일 시 8. 18 오후 (14:20~15:40)

장 소 레인보우A(그린피아)

사회자 강원(세종대학교)

주제 | 창업과 중소기업

순서	발 표 자 (소속)	토 론 자 (소속)	논 문 제 목
1	양수희(동인비즈경영 연구원주), 김명숙(한밭대학교), 정화영(한밭대학교)	이주현(연세대학교), 양영석(한밭대학교)	기술창업기업의 기업가 역량과 기술사업화 능력이 경영성과에 미치는 영향
2	이우천(상지대학교)		의료기기 벤처기업 신제품의 해외시장 진출전략
3	강영옥 (소상공인지원센터), 하규수(호서대학교)		창업실행에 영향을 미치는 요인에 관한 연구 - 소상공인 창업자금지원자를 중심으로 -
4	하규수(호서대학교)		대학생의 중소기업 취업인식과 취업선호도에 관한연구
5	하규수(호서대학교), 윤백중		대학생의 창업성과와 실패에 대한 인식이 창업의도에 미치는 영향
6	황보윤(호서대학교), 문수영(은평구청 시니어비즈플라자)		청년 창업가의 창업기회 원천 및 기회탐색에 관한 실증연구

Session 4

일 시 8. 18 오후 (14:20~15:40)

장 소 레인보우B(그린피아)

사회자 김대호(목원대학교)

주제 | 사회복지 / 뉴 비즈니스 모델

순서	발 표 자 (소속)	토 론 자 (소속)	논 문 제 목
1	서성용(골든펠리스), 김성현(세종대학교)	김병윤(목원대학교), 이병현(광운대학교)	실버타운 구매척도개발을 위한 전문가 조사
2	박중호(서울벤처정보 대학원대학교), 변상해(서울벤처정보 대학원대학교)		준고령자 직업능력개발훈련실태 및 욕구에 관한 실증연구
3	변상해(서울벤처정보 대학원대학교), 김중효(서울벤처정보 대학원대학교)		사회복지사에 대한 성격유형 프로그램 효과 비교
4	박경식 (DSR 비즈컨설팅), 김대호(목원대학교)		정부시행 녹색인증제도 성과분석과 활성화 방안
5	방화룡(충북대학교), 권순동(충북대학교)		구매대행 인터넷 쇼핑몰의 비즈니스 모델과 성공요인에 관한 연구
6	박병조(국민대학교), 김도현(국민대학교)		팀 다양성과 PM의 역량이 혁신성에 미치는 영향 : 국내 스마트폰 애플리케이션 개발사를 중심으로

Session 5

일 시 8. 18 오후 (15:50~17:10)

장 소 레인보우A(그린피아)

사회자 하규수(호서대학교)

주제 | 거시경제와 기업경영

순서	발 표 자 (소속)	토 론 자 (소속)	논 문 제 목
1	최인우(신한생명주), 하규수(호서대학교)	황보윤(호서대학교), 변상해(서울벤처정보 대학원대학교)	한국시장에서의 신용평가등급변경이 추가수익률 및 경영성과에 미치는 영향
2	김동희(호서대학교), 하규수(호서대학교)		외국인 근로자의 문화적응과 조직공정성이 조직몰입에 미치는 영향에 관한 연구
3	권순동(충북대학교), 이국충(충북대학교)		커뮤니케이션 매체의 동기성 수준이 학습성과에 미치는 영향에 관한 연구
4	김태현(씨씨클타임즈), 오정석(씨씨클타임즈), 윤호창(SCCA)		기업은 어떻게 진화하는가 - 새로운 기업 형태에 관한 연구
5	원병건(세종대학교), 강원(세종대학교)		대주주 지분과 기업성과의 관계에 대한 연구
6	박노국(상지대학교), 안관영(상지대학교), 장경생(상지대학교)		중소기업 지식경영 운영방안 사례연구

Session 5

일 시 8. 18 오후 (15:50~17:10)

장 소 레인보우B(그린피아)

사회자 김도현(국민대학교)

주제 | 글로벌 경영과 미래산업

순서	발 표 자 (소속)	토 론 자 (소속)	논 문 제 목
1	김대호(목원대학교)	민경세(한밭대학교), 박노국(상지대학교)	플랜트 산업 해외인턴십 현장 실태분석
2	김병윤(목원대학교)		한미 FTA 추가협상에 관한 소고
3	이주현(연세대학교) 홍다운(연세대학교)		윤리경영교육 품질에 관한 연구
4	김민정(충부대학교)		미래 지향형 교육 공동체에서 교육학의 윤리와 위상 - 세계화, 사이버 시대를 중심으로 -
5	전현주 (LG MC 연구소), 윤호창(SCCA), 오정석(씨씨클타임즈), 김태현(한양대학교)		스마트폰 로봇의 개념과 산업화에 대한 연구
6	오정석(씨씨클타임즈), 윤호창(SCCA), 김태현(한양대학교), 전현주 (LG MC 연구소)		축제를 통한 시위문화 개선에 관한 연구 - 씨서를 관점의 시위 형태 개념

한국복지경영학회

Session 3

일 시 8. 18 오전 (10:30~11:50)

장 소 레인보우A(그린피아)

사회자 1, 2 - 정용충
(인천광역시중구장애인종합복지관 관장)
3, 4 - 김성철
(백석대학교 사회복지학부 교수)

주제 | 미래복지와 복지경영의 모색

순서	발 표 자 (소속)	토 론 자 (소속)	논 문 제 목
1	이재선(계양노인종합 사회복지관 관장)	정두진(대구산업정보 대학 보건복지경영과 교수)	한국사회복지현장의 복지경영과 효율화에 관한 연구
2	순덕기(열린사이버 대학교 사회복지학과 교수)	송희경 (ES & Consulting 대표)	요양보호사 교육기관의 운영관리 개선 방안에 관한 연구 -인천광역시를 중심으로-
3	김용욱(강원관광대학 관광품질경영과 교수)	김철근(재능대학 사회 복지학과 겸임교수)	노인요양시설의 인사고과제도 구축모델 연구 - 태백노인전문요양원을 중심으로 -
4	박은하(BSI 경영연구원 책임연구원)	엄옥연(극동대학교 사회복지학과 교수)	노인복지시설의 이용만족도에 미치는 서비스 요인에 대한 고찰

한국산업경영학회

Session 2

일 시 8. 18 오전 (09:00~10:20)

장 소 중회의실B(호텔)

사회자 박태경(영남대)

주제 | 인사

순서	발 표 자 (소속)	토 론 자 (소속)	논 문 제 목
1	심준섭, 김승호, 박성근, 김진수, 백성수(경운대)	전 인(영남대)	대구지역 전략산업의 경영자원 특성과 경영성과에 관한 비교 연구
2	배성현, 신동규(영남대), 김미선(경북대)	심준섭(경운대)	임금피크제 도입이 조직공정성과 조직 유효성에 미치는 영향에 관한 연구
3	최석봉(울산대), 임영서(연세대)	박태경(영남대)	대학생의 셀프리더십이 학업만족도 및 학습 성과에 미치는 영향: 교수에 대한 인지적, 감정적 신뢰의 매개효과 검증
4	오선희, 전 인, 박태경(영남대)	김미선(경북대)	대학형 중소기업협력컨소시엄 사업의 효과: 교육훈련프로그램 만족의 매개역할에 대한 실증연구
5	박동수, 김수희(영남대)	임영서(연세대)	팀 내의 임파워먼트가 조직시민행동 및 조직몰입에 미치는 영향: 상사에 대한 신뢰의 조절효과

주제 | 경영정보/운영관리

순서	발 표 자 (소속)	토 론 자 (소속)	논 문 제 목
1	곽기영, 김효준(국민대)	김정균(영남대)	소셜 네트워크 스트레스가 소셜 미디어 전환의도에 미치는 영향
2	장은진, 김정균(영남대)	곽기영(국민대)	전자상거래 후기게시판 구매자 신뢰도 영향요인 연구
3	박승, 김세현, 박진현, 나중경(동양대)	하귀룡(경북대)	AHP를 활용한 국방핵심기술 과제선정 방법론 연구
4	하귀룡(경북대), 최석봉(울산대)		석유화학 기업의 기술혁신활동과 경영효율성 분석에 관한 연구

한국상품학회

Session 1

일 시 8. 17 오후 (12:30~13:50)

장 소 중회의실A(호텔)

사회자 1, 2, 3, 4 - 김태인(강원대)
5, 6, 7 - 이상석(강남대)

주제 | 재무/회계

순서	발 표 자 (소속)	토 론 자 (소속)	논 문 제 목
1	임병진, 장승욱(영남대)	최용식(한성대)	대형주 펀드의 위험관리에 관한 실증적 연구
2	이소현, 안승철, 장승욱(영남대)	임병진(영남대)	정보비대칭이 자본조달행태와 조정속도에 미치는 영향
3	최용식(한성대)	장승욱(영남대)	코스닥시장에서 기업규모와 시장가치가 수익률에 미치는 영향
4	정재원(경일대)	문상혁(영남대)	토지 재평가차액에 대한 이연법인세부채의 기업가치 관련성
5	홍영은, 김태우, 박종국(영남대)	고대영(군산대)	The Differential Choice of Chaebol in Earnings Management

주제 | 회계

순서	발 표 자 (소속)	토 론 자 (소속)	논 문 제 목
1	남화영, 문상혁(영남대)	양동재(군산대)	신규상장기업의 전략적선택
2	한정희, 문상혁(영남대)	정재원(경일대)	자산재평가가 이익조정에 미치는 영향
3	최유원, 문상혁(영남대)	안미강(군산대)	보상위원회와 경영자의 이익조정 간의 관련성에 대한 연구
4	고대영, 안미강, 양동재(군산대)	한정희(영남대)	경영자 이익예측과 4분기의 이익조정
5	안미강, 고대영, 양동재(군산대)	홍영은(영남대)	기업의 국제적 다각화가 재무적 회계선택에 미치는 영향
6	양동재, 안미강, 고대영(군산대)	문상혁(영남대)	KOSPI기업과 KOSDAQ기업 간 내부회계관리제도 취약보고와 발생액의 상관성 비교

주제 | 디지털 시대의 상품화 전략

순서	발 표 자 (소속)	토 론 자 (소속)	논 문 제 목
1	채승진, 권오성, 조지선(연세대)	유보현(경기대)	지속가능디자인 개념의 성립과 접근방법에 관한 연구
2	채승진, 권오성, 노다운(연세대)	조은환 ((주)디지털탈레스 대표)	제품디자인에 있어 지속가능성 전략 수립을 위한 사례연구 및 평가
3	허종호(서울여대), 박승배(서울과학기술대)	박종철(조선대)	수직적 브랜드확장 상황에서 선행 브랜드확장의 성패가 대응 브랜드확장 평가에 미치는 영향
4	문형남, 장선영 (숙명여대)	박현숙(서울벤처정보 대학원대)	디지털 상품 평가에 관한 실증 연구 - 은행의 스마트폰 앱을 중심으로 -
5	이재학, 박철(고려대)	이동일(세종대)	소셜게임 지속적 이용 의도에 관한 개념적 모델 개발
6	안광훈(세종대), 한상호(세종대), 정남호(경희대), 이용기(세종대)	문형남(숙명여대)	소셜커머스 신뢰, 만족, 그리고 충성도의 구조적 관계: 소셜커머스 사업자 신뢰를 중심으로
7	권영훈, 이대현, 전은경(경남대)	곽수환(신라대)	자기효능감과 구현능력이 소셜 네트워크 (Social Network) 형성에 미치는 영향

한국생산관리학회

Session 4
일 시 8. 18 오후 (14:20~15:40)
장 소 그랜드볼룸B(그린피아)
사회자 하병천(서강대학교)

주제 | Service Operations

순서	발 표 자 (소속)	논 문 제 목
1	서창적(서강대), 이인태(서강대)	FUN이 서비스혁신성과에 미치는 영향에 관한 연구
2	서창적(서강대), 이정식(서강대)	고객만족성과에 영향을 미치는 점포운영관리 핵심요소에 관한 연구: S전자 소매점포를 중심으로
3	이규상(목원대)	대전지역 장수 개인사업자의 사업 컨셉
4	김동준(InnoCatalyst), 김재범(A&Lab)	서비스 디자인 프로세스에 관한 탐색적 연구: 디자인 및 소비자 관점을 중심으로

Session 5
일 시 8. 18 오후 (15:50~17:10)
장 소 그랜드볼룸B(그린피아)
사회자 하병천(서강대학교)

주제 | Process Innovation

순서	발 표 자 (소속)	논 문 제 목
1	김승철(한양대), 김종훈(한양대), 황수영(한양대)	프로젝트관리 성숙도가 프로젝트 성과에 미치는 영향 분석
2	이옥선(한국지질자원연구원), 김지대(충북대)	컨버전스 신제품 개발을 위한 기술개발 패러다임의 변화: 기술지향적 혹은 시장지향적 원칙은 여전히 유효한가?
3	박철순(서강대학교), 박상선(성공회대)	경직 유연성에 기반한 공급사슬 유연성 분석

한국생산성학회

Session 1
일 시 8. 17 오후 (12:30~13:50)
장 소 송천(타워)
사회자 최선(한양사이버대)

주제 | 신기술과 생산성

순서	발 표 자 (소속)	토 론 자 (소속)	논 문 제 목
1	노경호(대림대)	이제홍(조선대)	e-비즈니스의 도입이 기업 생산성에 미치는 관계 및 영향에 관한 연구
2	문형남, 전영선, 최동석(숙명여대)	최선(한양사이버대)	신용카드회사의 스마트폰 앱 활용에 관한 연구 - 카드사 스마트폰 앱 평가를 중심으로
3	이창원(한양대)	노경호(대림대)	공급사슬관리의 직접 및 간접 효과에 관한 연구
4	한정희(호서대)	주시형(전남대)	Characteristics of Pharmaceutical Firms' Growth in Israel: Perspective of Venture Capital through Successful Venturing

주제 | 정책과 생산성

순서	발 표 자 (소속)	토 론 자 (소속)	논 문 제 목
1	길태준(서울대)	이정동(서울대)	장기적 관점에서의 자기잠식 효과
2	오승환, 이정동, 김영규(서울대)	백철우(선문대)	정부혁신정책의 생산성 효과에 관한 연구
3	신범철(경기대), 최국현(중앙대)	최창열(서경대)	비대칭적 환노출 위험과 결정요인 분석
4	정대용, 유정환, 김준광(송실대)	김정호(KAIST)	이업종교류 중소기업의 생산성과에 관한 연구 - 기업가의 네트워킹 활동을 중심으로

한국세무학회

Session 4
일 시 8. 18 오후 (14:20~15:40)
장 소 중회의실B(호텔)
사회자 고종권(한양대학교 교수)

순서	발 표 자 (소속)	토 론 자 (소속)	논 문 제 목
1	김태호(서울시 재무국 세제정책팀장)	최기호(서울시립대학교 세무전문대학원 교수)	지방세 관계 3법의 문제점과 개선방안에 관한 연구
2	문예영(서울시립대학교 세무전문대학원 박사과정) 최보람(서울시립대학교 세무전문대학원 박사과정) 최기호(서울시립대학교 세무전문대학원 교수)	김영철(한양대학교 박사과정)	법인세율 인하유예에 대한 시장반응
3	이윤경 (한양대학교 박사과정) 김영철 (한양대학교 박사과정)	심종진(건국대학교)	회계이익과 세무이익 차이의 변동성이 내재자본비용에 미치는 영향

한국유통학회

Session 2
일 시 8. 18 오전 (09:00~10:20)
장 소 레인보우A(그린피아)
사회자 임영균(광운대)

주제 | 유통업과 관계마케팅

순서	발 표 자 (소속)	토 론 자 (소속)	논 문 제 목
1	정대용(송실대), 김준광(송실대), 엄대영(취노리마루)	조광현(삼육대)	가맹점의 만족이 본사에 대한 신뢰 그리고 순응에 미치는 영향
2	임채운(서강대), 이호택(서강대), Dubinsky(Purdue)	정연승(안양대)	Determinants of Dispatching Sales Personnel in Manufacturer-Retailer Relationship: Two Different Perspectives of Power-Dependence and Marketing Effectiveness
3	조광현(삼육대)	나준희(충주대)	유통산업의 한일비교

Session 2
일 시 8. 18 오전 (09:00~10:20)
장 소 레인보우B(그린피아)
사회자 김상현(영남대)

주제 | 유통업과 소비자반응

순서	발 표 자 (소속)	토 론 자 (소속)	논 문 제 목
1	김경배 (한국슈퍼마켓협동조합연합) 성하영 (한국슈퍼마켓협동조합연합) 최창호(송실대)	박철(고려대)	소매점에서의 마일리지 제도가 구매 고객의 객단가에 미치는 영향에 대한 연구 (대형 마트 및 소형 슈퍼마켓)
2	WANG XIAO WU(고려대), 박철(고려대)	지성구(한밭대)	중국에서 온라인 점포 속성이 고객만족과 로열티에 미치는 영향
3	신민호(세종대), 우종필(세종대), 허정호(세종대)	심현숙(배화여대)	소비자의 사전지식 및 정보 탐색이 농산물 구매 지연에 미치는 영향

Session 3		주제 신유통업의 전개방안			
일 시	8. 18 오전 (10:30~11:50)	장 소	레인보우B(그린피아)	사회자	임채운(서강대)
순서	발 표 자 (소속)	토 론 자 (소속)	논 문 제 목		
1	리지예(고려대), 박철(고려대)	이지현(세종대)	공동구매형 소셜커머스 수용에 영향을 미치는 요인		
2	김차영(고려대), Jin Ye(고려대), 정태민(고려대), 박철(고려대)	김용주(한성대)	한국과 중국 홈쇼핑 현황과 전망에 관한 비교연구		
3	최승훈(세종대), 김현교(세종대), 이동일(세종대), 이지현(세종대)	주영혁(한성대)	앱스토어에서 제품특성과 프로모션이 시간에 따른 리뷰수의 변화에 미치는 영향		
4	김경희(성균관대), 조남형(성균관대), 류성민(성균관대)	김혜란(홍익대)	The Role of Transaction-specific Investments in Relational Aspect		

한국인사관리학회

한국인사조직학회

Session 2		주제 인간중심 고용관계와 노동조합			
일 시	8. 18 오전 (09:00~10:20)	장 소	철쭉(타워)	사회자	나인강(인천대)
순서	발 표 자 (소속)	토 론 자 (소속)	논 문 제 목		
1	권순원(숙명여대), 김영기(LG전자)	이준우(한밭대)	노동조합의 사회적 책임(Union Social Responsibility) 활동이 근로자들의 태도에 미치는 영향		
2	정해민(한양대), 임상훈(한양대)	류성민(경기대)	사용자 단체 없는 유연조정 산별교섭 메카니즘에 관한 연구 : 보건의료산업 사례를 중심으로		
3	정계영(강원대), 김정원(강원대)	이지만(연세대)	택시회사에서의 내부마케팅활동이 직무만족과 조직몰입에 미치는 영향에 대한 실증분석		

Session 3		주제 기업윤리와 사회적 책임, 그리고 조직성과			
일 시	8. 18 오전 (10:30~11:50)	장 소	철쭉(타워)	사회자	김경묵(덕성여대)
순서	발 표 자 (소속)	토 론 자 (소속)	논 문 제 목		
1	박현준(연세대), 강승완(연세대)	임상훈(한양대)	조직윤리의 사회적 전염 : 트리클다운 효과		
2	김상철(숭실대), 이태식(숭실대), 이덕로(서원대)	최재필(성균관대)	기업윤리 프로그램의 실천, 기업의 사회적 책임인식 및 조직성과와의 관계에 관한 연구		
3	김봉진(이화여대), 김영미(이화여대), 한주희(이화여대), 오정민(이화여대)	설현도(단국대)	최고 경영자의 근속년수가 감사위원회의 특성과 기업 성과와의 관계에 미치는 영향		

Session 3		주제 정서지능, 정서노동 및 사회적 정체성과 조직내 효과성			
일 시	8. 18 오전 (10:30~11:50)	장 소	홍송(타워)	사회자	조남신(한국외대)
순서	발 표 자 (소속)	토 론 자 (소속)	논 문 제 목		
1	박동수(영남대), 강현(영남대), 장문로(영남대)	성상현(동국대)	서비스업 종사자의 감정노동전략과 직무만족의 관련성: 직무특성의 조절효과		
2	백유성(동양대), 홍승태(동양대), 문미숙(동양대)	서재현(경기대)	정서노동, LMX, 직무태도 간의 관계		
3	윤세준(연세대), 채연주(연세대)	장용선(조선대)	전문가들의 사회적 정체성과 친사회적 행동: 경영컨설턴트와 변호사의 비교연구		

Session 4		주제 조직구조, 조직자본 및 전략적 요소와 조직성과			
일 시	8. 18 오후 (14:20~15:40)	장 소	철쭉(타워)	사회자	서정해(경북대)
순서	발 표 자 (소속)	토 론 자 (소속)	논 문 제 목		
1	정예지(이화여대), 윤정구(이화여대)	배종훈(서울대)	조직 자본이 동적역량과 성과에 미치는 영향에 관한 연구		
2	한수진(호서대), 박오원(가톨릭대), 이준호(성신여대)	김상표 (경남과학기술대학)	양면성 조직의 구축과정에 대한 심층 사례		
3	설현도(단국대)	신진교(계명대)	경영전략과 지식경영전략의 적합성이 지식경영 성과에 미치는 영향		
4	윤세준(연세대), 이승훈(연세대), 이대연(연세대), 채연주(연세대)	허문구(경북대)	Structural vs. Contextual Ambidexterity: An Empirical Test of the Decision Theoretic Perspective in Organizational Learning		

Session 4		주제 조직지원, 집단특성 및 리더십의 효과성			
일 시	8. 18 오후 (14:20~15:40)	장 소	홍송(타워)	사회자	조영복(부산대)
순서	발 표 자 (소속)	토 론 자 (소속)	논 문 제 목		
1	양윤희(서울대), 최진남(서울대), 이경묵(서울대)	전인(영남대)	Determinants and a moderator of behavioral support for change: Application of the theory of planned behavior		
2	류수영 (충남대)	이수진(KAIST)	집단구성의 다양성과 군자적 리더십이 집단성과에 미치는 영향: 군자적 리더십의 조절효과 검증		
3	정무관(경남대), 최항석(동덕여대)	최규상(숙명여대)	팀원의 과업갈등 인식이 팀유효성에 미치는 영향: 팀몰입의 매개효과를 중심으로		

Session 5		주제 해외주재원 및 여성에 대한 인사관리와 한국기업의 직무스트레스			
일 시	8. 18 오후 (15:50~17:10)	순서	발 표 자 (소속)	토 론 자 (소속)	논 문 제 목
장 소	철쭉(타워)	1	최수형(부산대), 강희경(부산대)	한수진(호서대)	기업의 여성인력활용의 장애요인에 관한 연구
사회자	윤세준(연세대)	2	김봉진(이화여대), 오정민(이화여대), 한주희(이화여대), 김영미(이화여대)	이병희(한양대)	기업지배구조가 R&D 투자와 CSR에 미치는 영향
		3	유명순 (서울대 보건대학원), 조원섭 (서울대 보건대학원)	조봉순(서강대)	한국직무 스트레스 연구의 동향과 과제

Session 5

주제 | 한국기업경영 및 협상에서의 비교문화연구

일 시	8. 18 오후 (15:50~17:10)
장 소	홍송(타워)
사회자	문형구(고려대)

순서	발 표 자 (소속)	토 론 자 (소속)	논 문 제 목
1	권종욱(강원대), 김정원(강원대)	이병철(동국대)	한국과 중국의 Hofstede 문화연구의 비교분석: 30년 현황과 과제
2	이수진(KAIST), Wendi L. Adair (워털루대학), 서성지 (KAIST)	박희준(서울대)	Cultural Perspective Taking in Cross-Cultural Negotiation
3	허철부 (명지대)	권석균(한국외국어대)	The Korean management Centering On the Samsung Electronics Case

한국재무학회

한국증권학회

Session 2

일 시	8. 18 오전 (09:00~10:20)
장 소	자작(타워)
사회자	박진우(한국외대)

주제 기업재무1				
순서	발 표 자 (소속)	토 론 자 (소속)	논 문 제 목	
1	정찬식(고려대)	서정원(이화여대)	인수합병으로 인한 계열편입 사건을 통한 대기업집단의 기능에 관한 연구	
2	오희장 (한국경영정책연구원)	이화진(호남대)	어두상호와 재무적 특성 및 결정요인	
3	이호선 (국민연금연구원), 강윤식 (한국기업지배구조원), 최운열(서강대)	이장우(부산대)	가족친화경영의 재무적성과	

Session 2	주제 투자론1	
일 시	8. 18 오전 (09:00~10:20)	순서
장 소	주목(타워)	발 표 자 (소속)
사회자	김명직(한양대)	토 론 자 (소속)

순서	발 표 자 (소속)	토 론 자 (소속)	논 문 제 목
1	전용호(서울대)	김규형(중앙대)	기관 및 외국인투자자의 군집거래가 주식수익률에 미치는 영향
2	김봉준, 이한경(경상대)	이관휘(서울대)	무차익 거래를 이용한 주식형 펀드의 성과 평가
3	김규형, 박신욱 (중앙대)	김은영(부산대)	우리나라 및 미국의 주식거래량의 변화가 우리나라 주식수익률의 변동성예측에 미치는 영향에 관한 연구

Session 3	주제 파생상품, 금융기관1	
일 시	8. 18 오전 (10:30~11:50)	순서
장 소	자작(타워)	발 표 자 (소속)
사회자	홍정훈(국민대)	토 론 자 (소속)

순서	발 표 자 (소속)	토 론 자 (소속)	논 문 제 목
1	최영민(서울대)	박형진(서울여대)	Which Process is Valid in Pricing and Hedging a Complex Equity Structured Product?
2	최영민, 유원석, 김영식(서울대)	강대일(서울대)	Analysis of Excess Premium in Complex Structured Products
3	홍종운(한국자산평가), 박형진(서울여대)	임경원(건국대)	An Empirical Study on Factors Leading to a Successful Gold Futures Market

Session 3	주제 투자론2	
일 시	8. 18 오전 (10:30~11:50)	순서
장 소	주목(타워)	발 표 자 (소속)
사회자	김동순(중앙대)	토 론 자 (소속)

순서	발 표 자 (소속)	토 론 자 (소속)	논 문 제 목
1	이관휘, 왕수봉 (서울대)	최문섭(이화여대)	Are Foreign Short-Sellers Informed? Evidence from Korean Stock Exchange
2	고봉찬, 김류미 (서울대)	최승두(동의대)	R²와 기업가치의 관계에 관한 실증연구
3	김은영(부산대)	박정민(서울대)	비선형모형을 포함한 범위 변동성 추정량의 예측성과 비교연구

Session 4	주제 기업재무2	
일 시	8. 18 오후 (13:30~14:50)	순서
장 소	자작(타워)	발 표 자 (소속)
사회자	김동석(KAIST)	토 론 자 (소속)

순서	발 표 자 (소속)	토 론 자 (소속)	논 문 제 목
1	박순홍(건국대), 서정원(이화여대), Lewis Tam (Univ. of Macau)	김지연(서울대)	Takeovers and Operational Performance: Where Is Operational Synergy?
2	박경서, 정찬식 (고려대)	권택호(충남대)	지배주주의 지분율과 저축은행의 경영행태간의 관계에 관한 연구
3	이화진(호남대)	오희장 (한국경영정책연구원)	신호동기와 기회주의 동기에 따른 주주지분의 상대가치

Session 4		주제 투자론3			
일 시	8. 18 오후 (13:30~14:50)	순서	발 표 자 (소속)	토 론 자 (소속)	논 문 제 목
장 소	주목(타워)	1	안희준, 유재명 (성균관대)	김범(송실대)	광고를 통한 투자자인지도 상승이 기업가치에 미치는 영향에 관한 연구
사회자	김병기(충북대)	2	강상구, 김중혁 (고려대)	이호선 (국민연금연구원)	The Best Analyst for the Buy-Side Institution may not be Your Best Analyst: Investor Response and Relationship between Optimistic Bias and Ex-post Votes
		3	이장우(부산대), 최승두(동의대), William Megginson (Univ. of Oklahoma)	위정범(경희대)	Does Ownership Matters? Evidences from Operating Performance of Privatization IPOs around the World

Session 5		주제 기업재무3			
일 시	8. 18 오후 (15:00~16:50)	순서	발 표 자 (소속)	토 론 자 (소속)	논 문 제 목
장 소	자작(타워)	1	위정범, 김영식, 김효재(경희대)	김현아(전남대)	기업의 지배구조가 기부금지출에 미치는 영향
사회자	김동철(고려대)	2	김진우, 안윤지(부산대)	정찬식(고려대)	주식유동성이 배당정책에 미치는 효과
		3	김문태(조선대), 김현아(전남대)	김진산(경북대)	자산재평가이익 지속성이 배당정책에 미치는 영향
		4	김성환, 김진산, 전성민(경북대)	강상구(고려대)	풋백옵션 폐지 전·후 IPO 저평가가 초과수익률에 미치는 영향

Session 5		주제 투자론4			
일 시	8. 18 오후 (15:00~16:50)	순서	발 표 자 (소속)	토 론 자 (소속)	논 문 제 목
장 소	주목(타워)	1	신현범, 김효정 (인제대)	김경순(한국외대)	투자확신이 회전율과 수익률에 미치는 영향
사회자	김규형(중앙대)	2	김경순, 박진우 (한국외대)	김중혁(고려대)	애널리스트보고서의 정보효과와 투자주체별 정보비대칭
		3	박정민, 김태형, 조재호(서울대)	최영수(한국외대)	이자율기간구조모형 설정의 유효성 분석

Session 6		주제 파생상품, 금융기관2			
일 시	8. 18 오후 (17:00~17:50)	순서	발 표 자 (소속)	토 론 자 (소속)	논 문 제 목
장 소	주목(타워)	1	권택호(충남대), 박래수(숙명여대), 배성철(Bowling Green State Univ.)	이건희(경기대)	한국 제조기업의 환노출과 파생상품을 이용한 헤지
사회자	위정범(경희대)	2	김은영(부산대)	전용호(서울대)	Which one DOES better in WTI crude oil markets: linear or nonlinear models?

한국전략경영학회		주제 Technology Strategy & Sourcing Decision		
Session 2		순서	발 표 자 (소속)	논 문 제 목
일 시	8. 18 오전 (09:00~10:20)	1	김현민(한국과학기술평가원) 유재욱(건국대)	정부 R&D과제 특성과 성과의 관계에 대한 연구: R&D 협력의 조절효과를 중심으로
장 소	크리스탈(타워)	2	김창수(서강대) 박중훈(서강대)	기술 탐색, 지위 및 파급효과 (Technological Search, Status and Impact)
사회자	송재용(서울대)	3	박진규(중앙대)	Product Architectures and Sourcing Decisions: Their Impacts on Performance
		4	곽기현(서울대 석사과정) 박군호(서울대 박사과정) 강진아(서울대)	지식탐색 및 전달 단계의 구분을 통한 외부 기술적 지식 소싱전략 선택 분석: 인수 및 합병과 제휴를 중심으로

Session 3		주제 Global Strategy		
일 시	8. 18 오전 (10:30~11:50)	순서	발 표 자 (소속)	논 문 제 목
장 소	크리스탈(타워)	1	권보경(고려대 박사과정) 김언수(고려대)	신뢰구축시스템과 진입모드: 개념적인 모델
사회자	허문구(경북대)	2	이남석(중앙대)	Cooperation in International Joint Ventures: From the Perspective of New Product Development at Renault Samsung Motors inc.
		3	홍세화(고려대 석사과정) 이재혁(고려대)	The Determinants of Subsidiary Performance within MNCs: Moderating Effect of Subsidiary Slack Resources

Session 4		주제 Social Strategy & Industrial Dynamics		
일 시	8. 18 오후 (14:20~15:40)	순서	발 표 자 (소속)	논 문 제 목
장 소	크리스탈(타워)	1	김준호(중앙대) 임성준(중앙대)	플랫폼 전략의 도구로서 시나리오 기법에 관한 연구
사회자	이형오(숙명여대)	2	박성훈(연세대 박사과정) 박현준(연세대) 이슬기(연세대 석사과정)	신생 사회적기업 제도의 강제적 동형화와 성과: 기대와 현실
		3	백유진(고려대 박사과정) 김언수(고려대)	Too much Water Drowns the Miller?: The Effect of Entrepreneur Firms' Social Relation on Their Performance
		4	김재범(성균관대) 이상호(경성대)	통신 서비스의 소비자 인지 가치 속성에 따른 결합 전략 연구

Session 4
일 시 8. 18 오후 (14:20~15:40)
장 소 루비(타워)
사회자 박경민(연세대)

주제 | Business Strategy & Competitive Advantage

순서	발 표 자 (소속)	논 문 제 목
1	황재원(숭의여대) 박경미(농협대)	경쟁전략에 따른 시너지 창출의 조건
2	박경민(연세대) Phil Anderson(INSEAD)	A Growth Theory of the Internet Portal : Business Scope & User Loyalty
3	김정호(KAIST 박사과정) 조윤옥(NYU 박사과정) 이창양(KAIST)	Effects of Technological Diversification on Firm Growth : The Moderating Role of Core Technological Capability

Session 5
일 시 8. 18 오후 (15:50~17:10)
장 소 크리스탈(타워)
사회자 신철호(성신여대)

주제 | Design Strategy

순서	발 표 자 (소속)	논 문 제 목
1	김호곤(한국디자인경영연구원)	디자인 전략과 기업성과의 관계에 대한 디자인 성과의 매개효과 검증
2	김재범(성균관대) 장영중(서울대 박사과정)	Design Thinking과 전략경영 : 서바이벌 프로그램 '나는 가수다' 를 중심으로
3	Erin Cho(Parsons) Theresa Tang(Parsons)	Sustainable Development via Product Service System (PSS) Design

Session 5
일 시 8. 18 오후 (15:50~17:10)
장 소 루비(타워)
사회자 박종훈(서강대)

주제 | CEO & Corporate Strategy

순서	발 표 자 (소속)	논 문 제 목
1	성연달(서강대 박사과정) 박종훈(서강대)	최고경영자 유명도가 경영자 해임에 미치는 영향 : 회생양 현상 관점
2	전봉만(서울시립대 석사과정) 최영준(서울시립대)	경영자의 특성이 사업전환에 미치는 영향에 관한 연구
3	박영은(서울대 박사과정) 박철순(서울대) 이동기(서울대)	CEO Hubris가 성과의 변동성과 극단성에 미치는 영향

한국전문경영인(CEO)학회

Session 2
일 시 8. 18 오전 (09:00~10:20)
장 소 사회의실(호텔)
사회자 이동기(서울대)

주제 | 공기업의 지배구조와 전문경영인체제 확립

순서	발 표 자 (소속)	토 론 자 (소속)	논 문 제 목
1	표정호(순천향대)	김우진(고려대), 남영호(건국대)	공기업 개혁과 지배구조 개선방안
2	위평량(경희대)	정재규 (한국기업지배구조연구원), 김주태(단국대)	공공기관 지배구조에 관한 연구
3	이상호(경성대), 김주태(단국대)	이장희(건국대), 정진섭(충북대)	민영화 이후 경영층 교체 단계별 지배구조와 전략연구

Session 3
일 시 8. 18 오전 (10:30~11:50)
장 소 사회의실(호텔)
사회자 서종규(동덕여대)

주제 | 한국을 빛내는 전문경영인의 경영철학과 리더십

순서	발 표 자 (소속)	토 론 자 (소속)	논 문 제 목
1	김수욱(서울대)	이건희(이화여대), 이창원(한양대)	KT 이석채 회장의 경영전략과 리더십
2	이윤철(항공대), 노태우(서울대 박사과정)	유성기(총신대), 이강표(서강대)	포스코 정준양 회장의 경영철학과 리더십
3	설봉식(중앙대)	박광서 (한국경영사상연구원), 최영준(서울시립대)	홈플러스 이승한 회장의 상생경영과 리더십

한국중견기업학회

Session 1
일 시 8. 17 오후 (12:30~13:50)
장 소 중회의실B(호텔)
사회자 조병선(송실대)

주제 | 한국중견기업의 실태와 미래 정책방향

순서	발 표 자 (소속)	토 론 자 (소속)	논 문 제 목
1	박상문(강원대)	조중근(정안대), 이병현(광운대)	산업발전법에 근거한 중견기업 통계분석
2	심상규(오산대)	노강석 (재)기업주치의협력센터) 구자형(부산대 기술지주)	중견기업 조세제도 현황과 지원방안 (연구 인력개발비 세액공제 중심으로)
3	이항구(산업연구원)	최명동(건국대), 강철규(배재대)	서비스산업에서의 중견기업 육성방안

한국중소기업학회

Session 2
일 시 8. 18 오전 (09:00~10:20)
장 소 처음(밸리센터)
사회자 이춘우(서울시립대)

주제 | 중소기업 학술분과

순서	발 표 자 (소속)	토 론 자 (소속)	논 문 제 목
1	이정우(KAIST)	구철모(조선대)	기업가정신의 진화유전자적 핵심 이론 정립과 벤처기업의 생존인자 분석방법에 관한 연구
2	최재원 (경희사이버대학교)	임일(연세대)	AHP와 DEA를 활용한 창업기업의 경영성과 개선방안 연구 - 창업보육센터 입주기업을 중심으로 -
3	백영미 (성균관대)	현재훈(한국외국어대)	Relationalism and its relations to the performance in the international SCM
4	김승호, 심준섭, 박승곤, 백승수, 김진수(경운대학교)	신진교(계명대)	중기업과 소기업의 성과 결정요인 비교 연구 - 대구지역 중소기업을 대상으로 -

Session 3
일 시 8. 18 오전 (10:30~11:50)
장 소 처음(밸리센터)
사회자 박상규(강원대)

주제 | 중소기업 정책분과

순서	발 표 자 (소속)	토 론 자 (소속)	논 문 제 목
1	김대중(세종대학교)	조봉현 (IBK경제연구소)	중소기업의 북한교역 현황과 통일을 대비한 중소기업 발전방안 연구
2	김수욱(서울대)	김용진(서강대)	중소기업의 Life-Cycle에 따른 R&D 지원 프로그램 로드맵 구축
3	김용진(서강대)	최경규(동국대)	대중소 기업 동반 성장을 위한 성과공유 프레임워크
4	이지만(연세대)	남영호(건국대)	고용창출과 중소기업

Session 4
일 시 8. 18 오후 (14:20~15:40)
장 소 처음(벨리센터)
사회자 홍순영(중소기업연구원)

주제 | 동반성의 발전산업분과

순서	발 표 자 (소속)	토 론 자 (소속)	논 문 제 목
1	송창석(송실대)	전종근(한국외대)	기업생태계 건강성 평가 모형
2	이종욱(서울여대)	동학림(IBK경제연구소)	동서발전의 동반성장 사례
3	이진법(포스코)	박철(고려대)	포스코의 동반성장 사례

한국창업학회

Session 2
일 시 8. 18 오전 (09:00~10:20)
장 소 루비(타워)
사회자 이철규(건국대)

주제 | Marketing & Entrepreneurship

순서	발 표 자 (소속)	토 론 자 (소속)	논 문 제 목
1	송상연(동덕여대)	이창원(한양대), 윤종록(조선대)	온라인 쇼핑을 창업을 위한 효율적 집객 전략에 관한 연구
2	정대율, 한수규 (경상대)	문종범(건국대), 장재식(조선대)	일자리 창출 컨설턴트의 IT 활용역량이 서비스 품질 및 업무성과에 미치는 영향에 관한 연구
3	윤동주, 정대율, 조성래(경상대)	정대용(송실대), 송상연(동덕여대)	CMI(Customer Managed Interactions)에 기반한 MIM(Mobile Interactive Marketing) Business Model
4	윤종록, 장재식, 손성곤(조선대)	정대용(송실대), 송상연(동덕여대)	병원역량이 고객지향성과 경영성과에 미치는 영향

Session 3
일 시 8. 18 오전 (10:30~11:50)
장 소 루비(타워)
사회자 정대율(경상대)

주제 | Management & Entrepreneurship

순서	발 표 자 (소속)	토 론 자 (소속)	논 문 제 목
1	이창원(한양대)	정대율(경상대), 송상연(동덕여대)	개성공단에서의 비즈니스 위험 완화 전략에 관한 연구
2	강웅덕, 이철규, 이동명, 전기수(건국대)	이창원(한양대), 정대율(경상대)	금융환경변화에 따른 중소기업자금조달에 영향을 미치는 요인분석
3	정대용, 한관섭 (송실대)	문종범(건국대), 윤재호(건국대)	기업가적 기대가 창업활동을 매개로 창업결과만족에 미치는 영향에 관한 연구

한국품질경영학회

Session 1
일 시 8. 17 오후 (12:30~13:50)
장 소 레인보우A(그린피아)
사회자 박상천(경희대)

주제 | 품질경영의 새지평

순서	발 표 자 (소속)	논 문 제 목
1	김성일(군산대학교), 김정욱(세종대학교)	스마트폰 사용자와 미사용자의 수용의도 차이에 관한 연구
2	지범석(그리스도대학교), 이상철(그리스도대학교), 서영호(경희대학교)	사용자의 정보보호활동에 미치는 영향요인분석
3	김영태(경희대학교), 박상천(경희대학교)	비즈니스모델관점의 R&D 기술분석 : 의약산업 중심으로
4	고병인(중앙경영연구소), 김태규(한남대학교)	기업의 위기관리시스템 구축 현황과 활성화 방안
5	김연성(인하대학교)	녹색구매의 도전과 기업의 응전

Session 1
일 시 8. 17 오후 (12:30~13:50)
장 소 레인보우B(그린피아)
사회자 김정욱(세종대)

주제 | 스마트품질경영

순서	발 표 자 (소속)	논 문 제 목
1	김계수(세명대학교), 장정근(충주대학교)	모빌라우드 혁명시대의 BNIE를 통한 경영교육
2	채화성(KISTI), 신완선(성균관대학교)	IT시스템 활용에 근거한 서비스품질 개선모형 개발
3	박승호(세종대학교), 김정욱(세종대학교)	이러닝 서비스 품질이 고객만족 및 재구매 의도에 미치는 영향 웹사이트 유형의 조절 효과를 중심으로
4	문종범(건국대학교), 김인섭(건국대학교)	조직 부서별 구성원의 개인성향이 서비스 품질에 미치는 영향에 관한 연구
5	노경섭(세종대학교), 김정욱(세종대학교)	오픈마켓의 제품정보의 품질특성이 고객만족과 사업 성과에 미치는 영향에관한 연구

한국환경경영학회

Session 4
일 시 8. 18 오후 (14:20~15:40)
장 소 중회의실A(호텔)
좌 장 김익성 박사(중소기업연구원)

주제 | 제 1부: 중소기업의 사회적 책임 대토론회

순서	발 표 자 (소속)	토 론 자 (소속)	논 문 제 목
1	곽관훈(선문대학교)	이용기(세종대학교), 안윤기(포스코경영연구소), 정현상(신동아), 구동현(KDI금융그룹)	법적 측면에서 본 중소기업 CSR경영의 의의
2	정완진(매일방송MBN)		상생협력을 위한 협력지수의 개발과 활용

Session 5
일 시 8. 18 오후 (15:50~17:10)
장 소 중회의실A(호텔)
좌 장 김재경 교수(한남대학교)

주제 | 제 2부: 주제 발표

순서	발 표 자 (소속)	논 문 제 목
1	김선화/정용기(전남대학교)	Corporate Carbon Disclosure and Foreign Investors in Korean Firms
2	박선경(한양사이버대학교)	수도권 오존농도 저감을 위한 제언: 미국 텍사스주의 자동차 오염원 감소정책 사례 분석
3	장기윤(포스코 경영연구소)	그린비즈니스 핵심역량 제고방안 연구
4	윤덕찬(네오에코즈)	제 2 배출권거래시장을 위한 UK-CRC의 도입 가능성 연구

Session 6
일 시 8. 18 오후 (17:20~18:00)
장 소 중회의실B(호텔)
좌 장 성백서 교수(건국대학교)

주제 | 제 3부: 기업체 환경경영 사례발표

순서	발 표 자 (소속)	논 문 제 목
1	박인(LG화학)	저탄소녹색성장을 위한 LG화학의 환경경영 전략
2	신관수(기아자동차)	기아자동차의 지속가능경영 사례
3	유충현(삼성전기)	기업의 지속가능한 저탄소 경영

한국회계학회

Session 2

일 시 8. 18 오전 (09:00~10:20)

장 소 그랜드볼룸A(그린피아)

사회자 김이배(덕성여대)

주제 | 재무회계1

순서	발 표 자 (소속)	토 론 자 (소속)	논 문 제 목
1	전홍민(고려대 박사과정), 차승민 (경기대)	노밝은(가톨릭대)	실물적 이익조정이 자기자본비용에 미치는 영향: 한국기업을 중심으로
2	박종일(충북대), 박경호(송실대), 최성호(성균관대 박사과정)	이세웅(가톨릭대)	이익의 구성요소와 자본비용 및 미래 경영성과
3	백원선(성균관대), 정재경(성균관대 박사과정)	이동현 (고려대 박사과정)	이익품질의 추세

Session 2

일 시 8. 18 오전 (09:00~10:20)

장 소 그랜드볼룸B(그린피아)

사회자 김문현(한국외대)

주제 | 관리회계1

순서	발 표 자 (소속)	토 론 자 (소속)	논 문 제 목
1	지성권(부산대), 최원주(부산대 박사과정), 류수전(부산대 박사과정)	최연식(서울대)	보상위원회 운영이 경영자 보상 효율성에 미치는 영향
2	이동찬(성균관대)	정형록(경희대)	의료기기 GMP의 위험관리(Risk Management) 적용사례

Session 3

일 시 8. 18 오전 (10:30~11:50)

장 소 그랜드볼룸A(그린피아)

사회자 이세웅(가톨릭대)

주제 | 재무회계2

순서	발 표 자 (소속)	토 론 자 (소속)	논 문 제 목
1	황이석(서울대), 서정호(한국금융연구원), 임상균(서울대 박사과정)	최정운 (고려대 박사과정)	The Impact of Mandatory IFRS adoption on the Cost of Equity Capital: An Empirical Analysis of European Banks
2	강일주(고려대 박사과정), 유용근(고려대), 문보영(고려대 박사과정)	오웅락(송실대)	주가배수 평가기법을 이용한 주식가치평가의 정확성에 대한 실증분석: 한국기업을 대상으로
3	유승원(고려대), 이동현(고려대 박사과정)	박종일(충북대)	경영자 이익예측공시 이후 재무분석가 예측수정 결정 요인 및 정확성 검증

Session 3

일 시 8. 18 오전 (10:30~11:50)

장 소 그랜드볼룸B(그린피아)

사회자 유용근(고려대)

주제 | 회계감사1

순서	발 표 자 (소속)	토 론 자 (소속)	논 문 제 목
1	문보영(고려대 박사과정), 김대건(정보통신정책연구원), 유용근(고려대), 차승민(경기대)	최성호 (성균관대 박사과정)	감사인 규모가 감사의견에 미치는 영향: 한국기업을 대상으로
2	박종일(충북대), 노희천(송실대)	이동찬(성균관대)	감사품질이 기업성과와 타인자본비용간의 관계 및 이익과 영업현금흐름의 지속성에 미치는 영향: 비상장기업을 중심으로
3	한혜상(고려대 박사과정), 차승민(경기대), 유용근(고려대)	노희천(송실대)	감사인의 산업전문성과 피감사기업 감사복잡성의 상호작용이 감사보수에 미치는 영향

Session 4

일 시 8. 18 오후 (14:20~15:40)

장 소 그랜드볼룸A(그린피아)

사회자 전규안(송실대)

주제 | 재무회계3

순서	발 표 자 (소속)	토 론 자 (소속)	논 문 제 목
1	최경수 (고려대 박사과정), 이세중 (고려대 박사과정), 박수연 (고려대 박사과정), 유용근(고려대)	강선민(중앙대)	Do Sell-Side Analysts Fully Incorporate the Effects of Interaction between Accounting Conservatism and Real Investment on Earnings Quality?
2	최정운 (고려대 박사과정), 배길수(고려대)	박경호(송실대)	기업 내 노동조합의 존재가 경영자의 이익조정에 미치는 영향 : 경영자감시역할을 중심으로

Session 5

일 시 8. 18 오후 (15:50~17:10)

장 소 그랜드볼룸A(그린피아)

사회자 신현걸(건국대)

주제 | 회계감사2

순서	발 표 자 (소속)	토 론 자 (소속)	논 문 제 목
1	강선민(중앙대), 황인태(중앙대)	안성윤(가톨릭대)	대규모기업집단의 잠재적 영향력이 감사인의 독립성에 미치는 영향
2	라채원(한동대), 이재홍 (연세대 박사과정)	임상균 (서울대 박사과정)	Do the Auditor Conformity within a Holding Company and the Provision of Non-Audit Services Affect the Earnings Quality of a Holding Company?
3	황인태(중앙대), 강선민(중앙대), 김순희 (중앙대 박사과정)	송승아(서울대)	비재무적 정보를 이용한 상장폐지 예측모형

한독경상학회

Session 5

일 시 8. 18 오후 (15:50~17:10)

장 소 처음(벨리센터)

사회자 김강식(항공대)

주제 | 현대 경영의 이슈

순서	발 표 자 (소속)	토 론 자 (소속)	논 문 제 목
1	이준우, 최종인, 권병욱, 한동후 (한밭대)	이상민(한양대)	일본 교토 중소기업의 인적자원관리 실태
2	송연(KOTRA), 김봉석(경희대)	이정언(배재대)	해외전시회 한국관 참가 성과결정요인에 관한 연구
3	남기창(전주대)	신동호(상명대)	퇴직일시보상금(Abfindung) 지급과 직장이동에 따른 퇴직연금 휴대성(Portabilitaet)에 대한 연구: 한국과 독일의 제도적 차이점에 대하여
4	신언명(서울디지털대)	이준우(한밭대)	운영 리스크 관리전략을 활용한 소비자 부정행위 관리 방안

학회별 진행 요원 연락처

학 회 명	진 행 요 원	직 책	연 락 처
한국경영학회	김민정	행정실장	010-8926-3111
	박지연	간사	010-9774-2526
국제e-비즈니스학회	최혁준	지식컨설팅연구원 실장	010-9178-9876
	최창열	서경대학교 교수	010-2733-5255
기술경영경제학회	강원진	광운대학교	010-8845-4315
	위세안	광운대학교	
디자인브랜드경영학회	이순인	홍익대학교	010-2208-2150
지속경영학회	정우정	연구원	010-9667-6782
	조수정	연구원	010-8904-4431
한국경영과학회	이계영	사무국장	010-9037-0203
한국경영정보학회	정재정	간사	017-313-1943
한국경영컨설팅학회	원동환	사무국장	010-9220-9968
한국국제경상교육학회	안성윤	사무차장	010-9180-0860
한국국제경영관리학회	김사윤	사무간사	010-8588-0462
	김규오	중소기업청 수출지원팀	010-4734-6011
한국국제경영학회	조영삼	고려대학교 박사과정	010-8580-0322
	양나래	고려대학교 석사과정	010-4496-9096
한국기업사례연구학회	주미연		010-2985-7595
	최혜진		010-5412-7127
한국마케팅학회	여민선	사무국장	010-6220-8424
한국벤처창업학회	강제현	간사	016-211-7215
한국복지경영학회	김성철	백석대학교 교수	010-8732-1779
	순덕기	열린사이버대학교 교수	010-8774-7306
한국산업경영학회	오선희	조교	010-5623-0865
	류동우	조교	010-5393-1753
한국상품학회	김태인	강원대학교 교수	011-9764-5186
	곽수환	신라대학교 교수	011-808-2405

한국생산관리학회	남현정	사무국 간사	010-7134-5170
	하병천	총무위원장	010-4555-1486
한국생산성학회	양희원	사무간사	010-2890-7964
	고성필	사무간사	010-2920-2089
한국세무학회	고종권	한양대학교 교수	010-4013-1604
	선정규	전북대학교 박사	011-9640-3640
한국유통학회	이성호	사무차장	010-9190-0073
	이종원	사무간사	010-3636-8574
	김효진	사무간사	010-3234-3995
한국인사관리학회 한국인사조직학회	윤혜원	사무간사	010-6284-7755
	김경민	고려대학교 박사과정	010-7484-2352
	최윤석	고려대학교 박사과정	010-4113-8156
	주영란	고려대학교 박사과정	010-3050-9144
한국재무학회	오주연	고려대학교 박사과정	010-9108-5851
	김정애		018-241-5548
한국전략경영학회	김지희	KAIST 박사과정	010-7120-7352
한국전문경영인학회	장경훈	간사	010-6422-3044
한국중견기업학회	임희성	간사	010-3021-4180
한국중소기업학회	전해철	한국외국어대	010-8924-9030
한국증권학회	한선희	사무국장	011-664-9523
	이정석		010-8911-3613
한국창업학회	이철규	편집위원장	010-2573-0520
	윤재호	운영부국장	010-2785-1892
한국품질경영학회	노경섭	세종대학교	010-9267-2250
	류재홍	세종대학교	010-5575-3226
	김성일	세종대학교	
한국환경경영학회	서예지	STAFF	010-9496-6451
	이수정	STAFF	010-8941-3747
한국회계학회	유영신	간사	010-2055-1648
한독경상학회	이정언	배재대학교 교수	010-2975-1417
	이상민	한양대학교 교수	019-9709-9809

2011년도 한국경영학회 임원 명단

2011년 임원 명단				2011년 이사 명단			
직 위	성 명	소 속	직 책	직 위	성 명	소 속	직 책
회 장	곽수근	서울대		이 사	박진우	서울대	한국경영과학회장
	차기회장	유관희	고려대		박진우	한국외대	한국증권학회장
	감 사	남천현	수원대		배성현	영남대	한국산업경영학회장
부 회 장	표정호	순천향대		이 사	배종태	KAIST	기술경영경제학회장
	김흥식	충남대	충청지역발전포럼		서창적	서강대	한국서비스경영학회장
	서영호	경희대	경영대학학장협의회 회장		손성호	동아대	한국산업경제학회장
	고성호	제주대	제주지역발전포럼		신만수	고려대	한국국제경영학회장
	권석균	한국외대	통일경영연구포럼		양규혁	전북대	한국세무학회장
	김병도	서울대	대외협력위원장		오성배	호서대	한국벤처창업학회장
	김정교	부산대	부산경남지역발전포럼		오재인	단국대	한국경영정보학회장, 경영교육혁신연구포럼
	김주현	숙명여대	하계학술대회준비위원장		이두희	고려대	한국마케팅학회장
	김준한	포스코경영연구소	연구기관협력위원장		이순인	홍익대	디자인브랜드경영학회장
	박경수	전북대	전북지역발전포럼		이신모	동덕여대	한국창업학회장
	박상규	강원대	강원지역발전포럼		이윤철	한국항공대	한국전략경영학회장
	박성태	원광대	전북지역발전포럼		이정동	서울대	한국생산성학회장
	손태원	한양대			이종천	송실대	한국회계학회장
	송학준	덕성여대	홍보위원장		임영균	광운대	한국마케팅관리학회장
	이경태	연세대			정기성	강릉원주대	한국산학경영학회장
	이장우	경북대	수석 부회장		조동성	서울대	지속경영학회, 통일경영연구포럼
	이홍우	경북대	경북지역발전포럼		조영복	부산대	한국인사관리학회장
	장지인	중앙대			조현연	가톨릭대	한국국제경상교육학회장
	전성빈	서강대	투명사회연구포럼		최 선	한양사이버대	한국환경경영학회장
	전인수	홍익대	선거관리위원장		한상린	한양대	한국유통학회장
	최웅용	전남대	전남지역발전포럼		권순백	대구가톨릭대	
	이병철	동국대	경영학연구 편집위원장		박종일	충북대	
	임채운	서강대	KBR 편집위원장		김학수	경상대	
	김문현	한국외대	투명사회연구포럼		김학열	부경대	
상임이사	김수옥	서울대	CEO와의 대화, 동반성장연구포럼		나 영	중앙대	
	송재용	서울대	CEO와의 대화		박 철	고려대	
	유용근	고려대	차기 상임이사		박춘래	동아대	
	이경목	서울대	CEO와의 대화		송용호	군산대	
	이세용	가톨릭대			박노윤	성신여대	
	전규안	송실대			안관영	상지대	
	전병준	중앙대	전기 상임이사		윤병섭	서울벤처정보대학원대학교	
	정형록	경희대	통일경영연구포럼		윤태석	대구대	
	홍길표	백석대	투명사회연구포럼		윤태화	경원대	
	김병곤	남서울대	한국정보기술응용학회장		이상만	전북대	
이 사	강호영	경북대	한국회계정보학회장		이청호	조선대	
	김강식	한국항공대	한독경상학회장		이 홍	광운대	
	김기찬	가톨릭대	한국중소기업학회장, 동반성장연구포럼		임 일	연세대	
	김태규	한남대	한국품질경영학회장		임효창	서울여대	
	김희탁	상명대	한국생산관리학회장		전병찬	강남대	
	문형구	고려대	한국인사조직학회장		정재원	경일대	
	박상수	경희대	한국재무학회장		조봉현	기업은행 경제연구소	
	박상철	전남대	한국국제경영관리학회장		주영혁	한성대	
	박원우	서울대	한국윤리경영학회장		홍기용	인천대	
	박종돈	인천대	국제e-비즈니스학회장		홍남선	목포대	
	박종삼	남서울대	한국물류학회장		황재식	전주우석대	